1500.252.1161

CATEDRAL
BARCELONA
252

Libre de Sposalles

Libre de Sposalles de 1589 a 1637

Alexandre ab J. Montbrabi	1	Nadal ab Pons	2
Alies ab N. Villastell	1	Nes ab Sanyer	
Anella ab Bosch	3	Nunyo ab J. Cosit	
Auger ab Simon	6	Nofll ab Ramon	
Agell ab J. Miller	6	Nemoulla ab Serra	
Alavas ab Sala	7	Nymench ab Ramon	
Alegret ab Bandeus	8	Nymench ab Bonilla	
Albert ab J. Puyll	11	Nunyo ab J. Cing	
Amau ab J. Jacobus	14	Nugor ab N	
Alert ab Pedró	15	Albero ab Cormer	
Anella ab J. Heres	16	del Alt ab Joan	
Anglada ab J. Solor	17	Amallo ab Sua	
Alenes ab J. Janer	19	Antonell ab Simon	
Anguer ab Pons	21	Amaller ab J. Pallol	
Anufat ab Pradell	20	Anglola ab Busquet	
Arenyagl ab J. Palmacaf	23	Arenyagl ab J. Vila	
Agell ab Ons	24	Amel ab J. Portell	
Aymench ab Gali	27	Altamira ab Guardia	
Aron ab Feran	28	Anglada ab Pasta	
Andreu ab J. Palau	30	Abatut ab Serris	
Albert ab J. Ons	30	Arch ab Capellades	
Amat ab J. Cing	32	Amigo ab Marti	
Arles ab Albert	33	Anella ab Prats	
Antiguet ab Garnon	35	Arenyagl ab Andreu	
Arbles ab Sans	37	Anella ab J. Olsom	
Alanar ab Boera	39	Adam ab J. Nunyo	
Agell ab Boulines	42	Agramunt ab J. Pujeta	
Aviada ab Guestar	43	Aralla ab Mendez	

Nales ab Pons	2		
Nes ab Sanyer			
Nunyo ab J. Cosit			
Nofll ab Ramon			
Nemoulla ab Serra			
Nymench ab Ramon			
Nymench ab Bonilla			
Nunyo ab J. Cing			
Nugor ab N			
Albero ab Cormer	55		
del Alt ab Joan	57		
Amallo ab Sua	60		
Antonell ab Simon	61		
Amaller ab J. Pallol	61		
Anglola ab Busquet	62		
Arenyagl ab J. Vila			
Amel ab J. Portell			
Altamira ab Guardia			
Anglada ab Pasta			
Abatut ab Serris			
Arch ab Capellades	65		
Amigo ab Marti	66		
Anella ab Prats	67		
Arenyagl ab Andreu	68		
Anella ab J. Olsom	70		
Adam ab J. Nunyo	71		
Agramunt ab J. Pujeta	73		
Aralla ab Mendez	74		

1500.252.1162

Arnau at V. Calates 76
Amorós al Llagostera 77
Antich at V. Brell 77
Anella al Vilosa / Montcada 78
Ares at Piguer 80
Agell al Bahf 81
Andreu al Agunerich 83
Andreu al Ros 85
Anus al Bollet 87
Andet al Barrats 88
Alafont al Planes 88
Anrgé at Vilatecar 90
Artigues al Artus 90
Andreu at Junyent 91
Avella at V. Torrent 92
Alomar al Pasqual 92
Arguer al Mercadal 93
Anella al V. Gostans 94
Anglada al V. Puig 94
Artigu at V. [illegible] 97
Adeu al Turrida 101
[illegible] al bonos 103
Artigues al Mir 106
Anglada al Ysern 108
Sigaires al Bertran 108
Anus al Avallaneda 110
Ameller al Estany 113
Andet al Juanalt 115
Arguer al Anglas 115
Aylar al Anayaner 116
Allual al Lleyda 118
Anus al Vilallonga 119
Amat al Catanal 123
Andreu al Campderos 123
Aulet al Capias 124
Arboles al Mart 124
Arenas al Buguera 128
Anlavelles al Rocarols 128
Aromis al Rujadas / Bella 130
Alvary al Pardes 131
Arimon Fontanet 134
Arch al Jonteres 135
Anguila al Arguer 138
Aguillana al Font 138
Anuella al Finallot 141
Andavalle al Solá 141
Arboles al V. Mercach 142
Arbor al Stany 143
Anus al Jabert 145
Arboles al Font 145
Artigues al Vendrell 147
Arberso al Sanderers 147
Agayares al V. Puig 148
Argimon al Andreu 150
Anus al Masana 150
Arnaud al Ponca 155
Anglada al Pardes 157
Alzina Cat M. 157
Arnilla al Cabes 160
Anton al Bermuix 161
Andreu al Andreu 163
Auger al Bennis 168
Alomi al Bevera 167
Agramunt al V. Nauer 167
Alomar al Auri 170
Antich al Oms 171
Amell al V. Bari 173
Aragó al V. Valencia 174
Artic al Montuer 128

B

Baldes at Galls 3
Batimia, at Feuan 6
Benton at Cota 4
Bugat at Ribas 6
Bru at Canilat 6
Baig at V. Guillems 6
Ballarach at Oriol 7
Buada at Gueri 7
Bach at Figueres 7
Brayda at Quer 7
Borda at V. Castellori 8
Ballestes at Polo 8
de Belli at Bonolins 9
Balbester at Parant 11
Bruguis at Gili 12
Bennich at V. Jornet 13
Baramona at Deusi 13
Boreu at V. Blavell 13
Balaguer at Tibosa 15
Bart at Mart 15
Bautu at Calvatger 16
Borauguer at Vich 16
Bonanta at Gras 17
Bofill at Malana 17
Brutall at Magoles 19
Bosch at Bora 19
Bosch at Bonia 21
Bagliu at V. Bonay 23
Bosch at Bonmayo 25
Burges at Pera 25
Busquets at V. Julia 26
Bruguera at Galup 26
Bellach at Montguet 27
Beter at Basels 27
Bosch at Bia 28
Bonmayo at Vidal 28
Bonell at Ballester 29
Bonatia at Bolancons 30
Barba at V. Mas 32
Bonnet at Sanmi 32
Ballo at Bases 33
Badia at Pibota 35
Borull at Anella 36
Bruguera at Gau 36
Bonell at Soler 38
Bosch at V. Jornells 39
Bertrau at Bosch 41
Balart at Prat 41
Bosch at Besapera 41
Barbara at Puguet 42
Borsó at Oliveca 43
Badia at Llanes 44
Billach at Bonglada 45
Berga at V. Boll 46
Badia at V. Puig 46
Bonnat at Ortol 47
Bonafe at Pi 48
Barrera at Bortunola 48
Bigorit at V. Puig 49

1500.252.1163

Brufau al Roca 49
Bolver al Salger 50
Baró al Brotpinoca 50
Badia al Nieto 56
Bo al Feixau 59
Burguis al Solanes 60
Batlle al Oliveras 61
Brayre al T. blanell 61
Borell al Marsaguet(a) Sana vallé 62
Ballesta al T. Jeronimes(a) Tenera 66
Basons al Mastí 67
Bastons al Engli 67
Boter al Bruch 70
Bigues al Blanch 71
Bertran al bonnes 70
Bosch al bautes 71
Bonngol al Garau 71
Bozeda al Bozadells 71
Bover al Ramoneda 72
Blanch al Picornell 73
de Blanes y de batellas al de Ramant y Torrellas 74
Bonet al Parny 75
Bradella al Oyar 76
Busquets al Castelló 76
Borgonya al Montanes 77
Berat al Burrell 78
Bugatell al Arás 79
Brugout al Percantau 79
Bonngut al Sotta 80
Blancafort al Hou 81
Baralt al Jatas 81
Bonas al T. Badia 82
Berenguer al M. Bassant 83
Bertran al Falgue 83
Benaventura al Mestre 92
Blat al Palau 94
Benet al Fuster 95
Bastó al Ramoun 96
Broguetes al Arás 97
Bosch al Gumuella 97
Bonor al Pual 82
Bruguera al Seura 92
Badia a Gorina 99
Bover al Raventos 99
Blasco al Gali 90
Baldarich al Prats 92
Blanc al T. Estanyol 93
Baró al Bonelles 72
Bayeres al Mati 93
Barsaló al Bruguera 94
Boscarons al Amat 94
Blanders al Anull 94
Balle al Amat 95
Bonet al Sala 95
Borrell al Ricart 96
Borda al Bellloch 98
Bonahat al Nicolau 98
Badia al T. Font 97
Bes al Blanes 99
Befares al T. basanaco 100
Busquets al Mas 100
Bru al Mollet 101
Bruguera al T. Badia 101
Bruguera al Marmon 101
Bosch al Roca 102
Bruch al Figueres 102
Bors al Estel 103
Biell al Falcogas 106
Boquet al Sover(a) Bargay 104
Bedlejii al al Gil 105
Barbia al T. Boudet 106
Barrera al T. Puelbade 106
Badia al Torres 107
Bunnet al Bacelles 107
Badia al T. Pasquets 107
Bonet al Sala 109
Balzasar al Llado 109
Bosch al Pujades 110
Badia al T. Pasquets 110
Bellera al T. Ugnet 111
Bozader al Molner 111
Bolves al Mones 113
Bosch al Ballester 113
Bosch al Llopis 114
Bruguera al bottans 114
Barranch al T. Molins 115
Bonet al T. Ormanach 115
Balle al Bolber 117
Broguetes al Roca 117
Blanc al Guiet 121
Bosch al Balle 122
Bast al Montada 123
Bant al Mures 124
Bugell al Falgueer 124
Blanxet al Bandler 124
Bigues al Falgueer 125
Blanc al barles 126
Bonet al bastelli 127
Bruguer al Palum 127
Bescantem al T. Bover 127
Bras al T. Esclafa 127
Barralt al Ros 127
Bigues al Falgueer 127
Banxerell al Falgueer 130
Badia al Binet 131
Bosch al Mastes 131
Roma al T. Falgueras 132
Bolets al Fasser 132
Bou al Mascassi 135
Balle al Angalás 135
Bastera al Bosch 137
Bonamusa al Puigdevol 137
Banxes al Sorades 138
Busquets al T. Feixes 140
Bosch al T. Odemal 140
Bunet al T. Batorell 140
Bustart al Vives 141
Broguetes al Chaingi 141
Bellsola al Favor 141
Baseyra al Xaiguera 142
Baró al Busquets 142
Benguera al Masset 142
Baulis al Pont 143
Basteró al Calatet 143
Bastuneu al Fraguer 145
Badia al Cruf 146
Barthoti al Julia 148
Badia al Mas 148
Basori al Pascari 148
Bosi al banals 149
Bru al Mestri 149
Boguinya al T. Ramoneda 150
Balsaguer al Brull 151
Batell al 151
Bosch al Pelagri 151
Bosch al Martorell 151
Bru al T. Sogues 152

1560.252.1164

Bruguers al V. Pous 153
Badia al Bantu 153
Bruch al V. Gosell 153
Baliarda al ab Bi 154
Bosguea al Eister 154
Bona Aygua al Montanor 154
Baix de Llena al Parayre 155
Burguera al V. Abet 156
Badia al V. Vidal 156
Bertran al Roca 159
Biscaya al Busquet 159
Bru ab V. Pujades 159
Babe al Sani 160
Bataller al Serra 161
Bernus al Gualtosa 162
Boleda al Valls 163
Batho ab Gausalvo 164
Brunet al Pujol 164
Ballester al V. Badia 168
Burges ab Brut 169
Batlle al V. Sans 170
Brotet al V. Sompte 171
Bertran al Lleus 171
Bonafe ab Escarrer 171
Botella al Bacard 172
Bell ab Costa 172
Busquets al V Brusals 173
Burguera ab Maran 173
Casells al Morgay 173
Barasco al Eligas 85

C

Campus al Gombau 3
Castella al Quit 3
Canals al Villa 4
Comer al Barba 5
Cortineta al Balet 5
Campot al Bertoli 6
Coji al Cumella 6
Cauta al Sones 7
Castellar al S. Felieu 7
Campchuso al Riera 8
Castro al Agotpa 8
Castells al V Riera 8
Canasach al V Medieu 8
Cortey al Vila 10
Canyado al Gali (a) Llobet 10
Cautian al Escloper 10
Cases al Sola 11
Casals al Serra 11
Canaries al Catalonya 11
Carretger al V. Mandillo 12
Cotet al Cayola 13
Camp al Torrents 14
Canut al Victa 14
Claramunt al Capella 14
Carbonell al V. Pont 15
Carbonell al Pla 15
Canals al Estere 15
Canals al Vines 16
Casals al Serra 17
Cardis al Guitart 17
Castellnia al Endo 19
Cartanyes al Caldes 19

Comas al Giro 20
Castells al V Soll 21
Candaro al Mutaus 22
Cabot al Gabiol 23
Cases al Sanso 24
Ac Cetrera al Mas 25
Cortera al Fontanals 26
Cases al Carbonell 27
Cotalé al V. Colomer 28
Canonge al V. Catamus 29
Canyelles al V. Grandes 29
Canyelles al Prat 29
Casanova al V. Soler 30
Cornelles al V. Gineste 31
Comeres al Canasio (a) Novell 31
Caranga al Garriga 31
Calunda al Mauy 32
Carbonell al Pichola 32
Capsies al V. Escuder 32
Cerdi al V. Pla 33
Cases al Cunater 33
Casadamunt al Bover 34
Casanova al Cuman 35
Castanyer al Galope 35
Cesanoves al Cleuera 36
Castellar al Sagrista 38
Cases al Carbonell 40
Cesanoves al Mas 40
Cunch al Cuper (a) Riera 40
Cumbert al Tones 42
Carbonell al Mariet 42
Colomer al Campde (a) Cumani 43
Comyet al Calanques 43
Castellar (a) Pefes al Pujol 44
Castells al Manuel 44
Capdevila al Net 44
Cruanyes al Pitalta (a) Cortes 45
Canyet al Cun 46
Cases al V. Abba 47
Castellar al Gual 47
Castanyer ab Agells 47
Casanoves al Pi 49
Coll al Solar 51
Calanques al Mas 52
Cadina al Pasqual 52
Carnerets al Mayans 52
Castelli ab V. Canyelles 52
Colomer al Colomer 53
Cabret al V Mayans 54
Cogons al Gual 54
Cugat al Olivares 54
Cases al Serra 55
Claramunt al Balaguer 55
Canyelles al Serra 55
Caneres al Bellera 55
Cest al Fotavis 56
Cellers al Coller 58
Camdal al Cabe 58
Carneros al Gilabert 58
Colomer al Riera 59
Cabret al Guaich 59
Cafrer al Urgell 59
De la Cem ab Llombart 61
Cuy al V. Vidal 61
Causte al Cata 62
Costa al Clodi 64

1560.252.1165

Barreres al Pedrò	65	Basalins al V. Turos	90
Babrisses al Miret	65	Birsa al Bosch	90
Bonagers al V. Basarella	65	Bandesmunt al Graells	91
Bapmay al V. Pons	66	Banyalles al V. Llansa	91
Blapis al V. Puig	66	Balies al V. Puig	92
Bases al Oliveres	67	Bangis al Selva	93
Basells al V. Prats	67	Barbonell al Prater	94
Basaneres al Marti	68	Basanya al Boua	96
Bapmany al V. boll	70	Bonet al Planes	96
Boll al Serpart	73	Balvet al Busa	96
Bonduzes al V. Bantau	74	Barbonell al boll de Vila	98
Balvet al V. Marti	74	Baldes al Font	99
Bonc al N	74	Bases al Font	99
Barbonell al Tuces	74	Barraf al Nicolau	99
Bastller al Serrades	75	Bastany al V. Mallola	98
Bampdesal Ros	75	Broses al Amengol	99
Banyelles al Boca	76	Bansabada al Obera	98
Bamps al Rosales	77	Barbonell al Murian	101
Barranca al Bellola	79	Bosta al Sota	101
Bampt al V. Sosta	79	Bapella al V. Soler	102
Bones al Genu	79	Bodol al Guitart	103
Bampins al Abul	80	Boll al Farrer	104
Brers al Osset	81	Bompany al Balaf	104
Bastanyes al Gili	82	Bonpa de V. Serra boll al Millás	105 105
Buch al Busqu	82	Ballada al Quer	105
Bewere al Bayes	83	Basanoves al Fossa	105
Basaneres al Moler	84	Banals al Navaro	107
Boll al V. Prats	85	Bresps al Bortes	107
Bros al Gostemy	85	Bortes al Figueres	108
Banpanya al V. Sala	86	Bapellades al Blases	108
Bocomines al Ullar	87	boll al V. Nogués	112
Basanoves al V bomer	88	Bapral al Sobet	109
Bolomer al V Manell	89	Batalá al Porell	109

Basals al Clads	109	Banals al Bolomer	164
Bortes al V Vindis	110	Bortielles al Mirra	129
Bodina al Boll	110	Bollet al Barranfay Batallen	130
Bamp al Fontanella	110	Boll al Puig	133
Bimba al Malmitja	110	Bampderós al Mollar	134
Batti al Bampdasil	111	Barbonell al Espelt	134
Boll al V Espejos	111	Barbonell al Gosas	134
Bellart al Fuxas	112	Barcer al Antich	134
Bicart al Mualda	112	Bampanya al N	134
Bera Reys al Rafet	112	Besanyes al Fanxas	135
Banut ab V Anglas	112	Banelles al Galdo	135
Barreres al V Pons	112	Banelles al Gamalo	136
Barreres al Bifra	113	Banota ab Bonya	136
Balabuia al Martorell	114	Bonells al Basadamunt	136
Bapella al Molins	115	Bodina al Gatarelles	137
Bastelles al Blanch	116	Basamira al Ramonjo	137
Balanya al Sabet	116	Bodina al V. Arnau	137
Bolomer al Bolomer	120	Brestia al V. Bars	138
Bolomer al Bolomer	120	Bartro al V. boll	138
Bdall al V Valls	120	Bathala al Oriol	139
Bonas al V. Bribles	120	Barcalés al V. Pedral	140
Bores al Pages	120	Bastellas al Pagés	141
Bellent al Rafol	121	Balanya al Blanes	141
Babert al Boll	121	Bases al Figuer	142
Bapmany al Vilar	122	Babanyas al V. Louis Canal al Figuer	142 143
Boll al Mont	124	Bobi al V. Pajoler	143
Buguet al Mayans	124	Brens al Toquet	143
Bases al Soler	125	Burens al V. Fonts	144
Bannini al Blanes	125	Blapes al Pours	144
Blasa al Mas	125	Bugnalles al Miquell	146
Bona al Mani	126	Banalles al Bona	146
Barreres al Sanchay	126	Bases al Piambrau	147
Bosto al Pujol	126	Bordanyes al Basanis	148

1500.252.1166

Bospera at Fuster	148	Casina at Molner	162
Comes at Vell	149	Collmonee at Barder	162
Captera at Sarrago	149	Colomer at Ramos	162
Capdequant at Forcada	149	Carreras at V. Vila	162
Casellas at Vandell	150	Cortes at Nogareda	166
Serra at Braguettes	150	Comdel at V. Sala	163
Blasell at Roure	150	Cardona at V. Baldes	164
Borell at Vet	150	Castellar at Planella	16[illegible]
Cases at Ysern	151	Carbonell at Capmany	16[illegible]
Bata at Motolt	152	Comelles at Carres	16[illegible]
Costa at Mir	152	Castells at Cunyar	166
Casanovas at Creus	152	Coll at V. Ferrer	16[illegible]
Carbonell at Pi	152	Calopa at Llopart	16[illegible]
Comellas at Fdecs	153	Casadevall at Pons	16[illegible]
Carreras at Planella	153	Caminada at Sanet	16[illegible]
Coll at Sutor	154	Cassi(a) Roure at Ysern	162
Claramunt at Garriga	154	Casanovas at Sabater	163
Coll at Celedriga	154	Coll at Solá	168
Culler at Artigues	154	Codina at Sabot	16[illegible]
Creus at Colom	155	Colomer at Puig	16[illegible]
Camps at Satorres	155	Carreres at Tomás	16[illegible]
Casals at Campany	155	Capmany at V. Portes	170
Corarty de Camarut at Bozadors y Cull	156	Codina at Roca	170
Carbonell at V. Jonelle	156	Capdevila at V. Prats	171
Cassa at Roy	156	Costa at Aus	172
Cavaller at Armengol	156	Comer at Casamada	172
Coll at Gorgui	156	Calopa at Merset	172
Coscoy at Tuguer	158	Cortes at Tarrega	17[illegible]
Clavell at Vidal	158	Colomell at Pastor	1[illegible]
Cuquet at V. Serra	158	Baldoni at V. Miró	174
Company at Lladó	159	de la Creu at Alegret	174
Baldes at Vinyas	159	Capdal at Julià	32
Bellers at Parallo	162	Calvet at Clow	182

D

Darder at Serra	5	Dopras at Sala	75
Durán at Pi	8	Duran at V. Simon	87
Drago at Bastells	13	Delevan at Moran	87
Durán at Oliveras	11	Duran at V. Molner	95
Duran at V. Guilabert	15	Daunia at V. Xifré	95
Delfi at V. Roura	16	Domenech at Gili	96
Destrauel at Pons	16	Durán at V. Cotoner	99
Domingo at Bosch	17	Durán at Estamper	102
Duran at V. Ylla	17	Delmar at Burset	101
Diego at V. Fraxi	20	Dardet at Prima	105
de Dufán at Pera	20	Descamps at Prat	115
Danguet at N.	23	Delesus at Pla	110
Durán at Quer	24	Destarats at Golart	117
Danyet at Serra	28	Deppes at de Margarit	113
Durán at Pi Bartomeu	30	Durán at Estaper	112
Descamps at Brandi	31	Delmont at Gracies	112
Dello at Plana	33	Dadon at Cugul	114
Dies at V. Rosell	38	Durant y Lucena at Font	116
Delmis at Serra	38	Dardenich at Tlaguer	117
Dunjo at Esbert	42	Domenech at Prim	117
Daularó at Sala	45	Domedes at Cabell	117
Hardenyach at V. Viaal	51	Daura at Juncá	120
Domedes at Golabert	52	Dalmaus at Alsina	121
Domenech at Grandis	53	Dotarios at V. Vigall	124
Delpaell at V. Guequer	56	Delabous at Granyelles	125
Durán at Noves	60	Dardet at Garí	125
Despui at Raynes	63	Dellasus at Pla	126
Dragó at Ferrer	64	Dotil at Bonhuy	128
Delagama at Oller	69	Descamps at Sellent	137
Domedes at Lunals	78		
Dies at Mur	79		
Despares at Morells	79		
Dropels at Salva	83		

1500.252.1167

Arenys al Font	188	Espolet al V. Garcia	22
Arolta al V. Torrella	139	Escarnet al V. Noguès	37
Arantel al Roca	140	Espinos al Pineda	36
Arlaguna al Galvany	140	Estrada al Prat	12
Arlepoa al Bosch	142	Esperaguessat Tudar	15
Arlacort al V. Bonet	142	Eres al Ullar [illegible] Vilà	23
Arlallo al Planes	145	Escudes al Massaguer	62
Arta al Pagès	146	Enrich al Ferrer	72
Arran al V. Pinyol	147	Estaper al V. Soró	72
Arlet al Bucets	150	Estaper al V. Tou	72
Arlorrat al V. Soldevila	151	Espina al Mousana	72
Arsach al V. Estany	152	Espiga al Golert	82
Arran al Castellet	153	Estrada al Angelagues	94
Arll Gotsa al Gol	153	Espar al V. Artiga	95
Arubrant al Miquel	155	Estere al Arlajeta	102
Arruda al Sauses	159	Estell al Turcent [illegible] al Bruscon	103
Arran al Penell	160	Escola al Blonti	112
Arador al V. Boromines	161	Estany al V. Estada	124
Arran al Junyer	161	Escopolar al V. Vila	134
Arusay al Vilanti	163	Estada al V. Carrascas	137
Arbrassa al V. Calsena	167	Estrada al Vallsecura	140
Arllach al Gilabert	172	Estere al V. Pau	142
Aravalla al Trinells	173	Estert al Rafelljoch Turner	142
Arran al Masferrer	173	Estort al Symonich	142
Ardenyach al V. Viure	51	Estradada al Umbert	152
Armadeu al V. Cinta	50	Escarrer al Pedrosa	152
		Espanyol al V. Mata	154
		Estere al Ferrer	154
		Exides al V. Granell	157
		Escales al Malanyer	158
Etcé al V. Molins	8	Estere al V. Alet	6
Esparcell al Miquel	3	Estuell al V. Modolell	167
Estany al Blas	5	Estert al V. Gener	166

E

Blas al V. Bafora	174	Francesch al Perenil	21
Estruch al Bona	37	Font al Nard	38
Estaper al Canal	88	Forcin al Modolell	22
Estaper al Ribalta	135	Font al Labret	83
		Fondlet al Basta	34
F.		Fonts al V. Noguera	35
		Filla al Estaper	35
		Fondlet al Basta	37
Font al V. Oliva	9	Fita al Santa Anna	40
Forns al Argendans	3	Fabregas al Garcia	40
Fumont al Casal	4	Fondlas al V. Fraginera	43
Fondls al V. Garriga	5	Font al Melge	44
Figueras al Grinis	5	Forcada al Pedrosa	45
Font al Prat	7	Fabregas al M	46
Fontanilles al Angli	7	Forns al V. Rossolo	47
Figueras al V. Ellamamunt	8	Font al V. Pou	48
Font al Mallol	9	Forner al V. Forner	48
Ferran al Grilla V. Pallarés	10	Fades al Prior	49
Figuerola al Mollet	11	Font al Romanach	52
Folgués al Roca	13	Fages al V. Barto	55
Font al Godó	15	Fradera al Roca	57
Font al V. Font	16	Font al Abellfel Mimart	57
Fondls al V. Guardia	19	Font al Vicor	58
Font al V. Fillat	21	Font al Forne	59
Font al Mauanto	21	Font al Tenor	61
Fondlat al Andreu	22	Folgi al Oliva	61
Forrer al Bell	23	Fontanet al Godoy	62
Fornadat Forcats	24	Ferro al Galomet	63
Fontanilles al Angli	28	Francas al Mouras	68
Forner al Basota	30	Forner al Fraxinet	69
Font al Gisanda	30	Fauna al Gosell	69
Ferrer al Fuster	31	Ferrer al Batlle	71
Figuers al Canals		Fumanya al Mauanto V. Musa	72

1500.252.1163

Fonalls al Amigó	75	Fontfemt al Campanyá	105
Fotillo al Pollí	76	Fonallet al Planas	116
Forres al Matoli	76	Ferran al T. Bruns	116
Font al Santinya	76	Febres al Bardena	108
Falau al Pujol	76	Ferrau al Pebrauat	118
Fuller al N	76	Fullerca al Mata	118
Fonts al V. Somes	77	Fradera al Puig	122
Font al Forrades	77	Ferrer al Argués	123
Fole al Viber	79	Farrer al V Fonacho	124
Ferrer al Garaba	2s	Farrer al V Bayo	128
Fabregues al Sant	83	Farrer al Casanovas	130
Folau al Puig	84	Fullarach al Saba	131
Font al Marti	84	Farrau al Hostecolia	131
Fuster al V Benet	91	Fontaus al V Puig	132
Farrer al Rabera	86	Fradera al Guinart	135
Ferrer al V Bonet	87	Flamias al Aguaw	138
Font al V Miró	89	Farer al V Llauçà	135
Ferrer al Palau	89	Font al Fovells	145
Feu al Palau	89	Farer al Busquet	135
Farrer al Casanoves	91	Font al Paloma	146
Forres al Pujades	91	Fabregues al V Madra	127
Figueres al Genar	92	Fornes al Font	129
Faubró al Oriols	94	Falguet al V Campderós	130
Font al Miró	94	Font al Sofi	131
Font al Farequet	96	Franci al Juli	131
Fonellet al Planas	97	Fonell al Rams	132
Fabregues al V Ferrer	97	Flixa d'Hauguia	131
Figueres al V Caminals	102	Font al Matas	132
Ferres al Gegorda	102	Font al V Blanch	133
Fermades al V Espinosa	103	Fabrá al V Pato	133
Ferran al Valldefora	103	Fuster al Pagnettes	135
Fossach al V Porra	104	Font al Gabi	136
Ferrer al V Pascarach	106	Figures al Montpiñ	137

Farer al Modolell	138	Fauer al V Andreu	152
Farrer al Llespart	140		
Fugara al V Pagpall	140	G	
Font al V Ciró	141		
Farer al Casanoves	141		
Faurca al Borda	142	Gardell al Gumbernat	1
Farrer al Balla	144	Gali al Sisa y Alfri	2
Fabres al Romell	144	Guiti al V Nguet	2
Folch al Modolell del Puig	144	Garcia al Guell	3
Ferran al V Marcé	145	Guer al V Albert	6
Farrer al V Faranta	146	Catuelles al Any	7
Fabres al Figueres	147	Garcia al Mateu	13
Fabregues al Pons	149	Galceran al Forcer	14
Farabia al Ponser	150	Gilabert al Vaquerisses	14
Fondella al Monjó	151	Giralt al Oda	15
Fonollera al Bonell	152	Gemrá al Mestre	17
Ferrer al Pujalt	153	Guantes al Salater	18
Firmer al V Sera	154	Galter al Ferira	19
Font al Matas	155	Gra al Pins	21
Ferrer al Casanoves	158	Giuns al Bastida	23
Fraugera al Farer	158	Guasch al Sanfpere	24
Falguet al T Porta	160	Grau al Festa	25
Forca de V Fumongol	161	Guardia al Fonells	27
Fossatta al Donalt	163	Gombaró al V Bristofol	29
Franch al Sambrada	166	Gimbau al Valldepera	32
Fonch al Gregori	166	Garcia al Cirinya	32
Forrer al Gros	169	Guri al V Claut Angels	33
Fornels al Vardaguer	170	Grangere al Mirsor	35
Folguis al Bastart	170	Guardia al Colet	37
Fosulla al Faje	170	Gallart al N.	37
Font al Sureda	173	Gibert al Gals	38
Figueres al Bautes	173	Gallart al N.	40
Font al V Pumnar	178	Gamiga al Bertran	41
Font al Bancis	184	Gonchs al Prats	43

1500.252.1169

Guardia al V. Bastanyer 44
Galmar al Bosch 45
Guerau al Figuerola 46
de Guimara al de Amat 46
Garamardi al Valls 51
Gallart al baldesó 55
Guardia al Sorrella 58
Garau al Bell 56
Garriga al V. balsada 57
Gasio al V. Mateles 58
Garau al Romeu 59
Ginesta al Ruer 62
Guitart al Mayno 63
Grasus al Barrera 64
Guem(a) Mell al Roy 64
Grasses al Bosch 70
Garcés al basmaes 70
Gorchs al V. Planes 73
Guixet al Ruran 74
Gornal al Ferrer 74
Giraban al Arenys 75
Guells al Varall 77
Graumut al V. fatura 80
Guarch al Ruer 80
Ginesta al Ruer 88
Granita al Arguimis 83
Gilabert al Calabriga 85
Girones al V. Parella 86
Garganta al V. Vilalonmin 87
Guarda al Volar 88
Garriga al Brades 89
Gili al V. Ibanes 90
Guitart al Blanquer 90
Gambara al bostada 90
Galego al Ballarés 91
Golany al V. Pafols 91
Genis al Campo 92
Guinot al Cabret 94
Gilabert al Ibanes 95
Gardiola al Serra 95
Garau al V. Rujol 96
Gilart al estanya 96
Ganus al Olivet 96
Gonnes al Cardona 96
Gual al Rio 102
Gatell al Figueres 102
Genet al Ibanes 104
Gani al V. basals 104
Guitart al V. basal 104
Guitart al Bolomer 104
Gala al Faure 104
Genet al del Masfaces 104
Gal. al Major 105
Guitart al V. Valls 105
Glaudes al brens 105
Gilet al Julia 105
Genet al Ifuria 106
Guitet al Major 108
Goli al Montells 108
Guardiola al Rujol 108
Grasch al Vedaguer 110
Gonnes al Malvareda 111
Guitre al Pontons 112
Guitart al Marcet 112
Ganis al Genet 114
Gili al Guigret 115
Gorchs al Bruguera 115
Guixet al N. 115
Garriga al V. Bastanyer 115
Genet al Vila 120
Gatell al Clala 121
Gomes al Andrada 121
Guitart al Pell 123
Guiot al Ibanes 124
Garau al Bonells 127
Garc al V. Prats 128
Genet al Ifua 128
Ginbert al Postell 129
Guarda al Font 127
Guinart al Rig 141
Guinera al Ifuso 142
Grimalt al Moricot 144
Guitart al bolomer 148
Gala al Faure 149
Genet al del Masfaces 153
Gal. al Major 153
Guitart al V. Valls 153
Glaudes al brens 154
Gilet al Julia 155
Genet al Ifuria 156
Guitet al Major 158
Goli al Montells 158
Guardiola al Rujol 158
Grasch al Vedaguer 160
Gonnes al Malvareda 161
Guitre al Pontons 168
Guitart al Marcet 168
Ganis al Genet 164
Gili al Guigret 165
Gorchs al Bruguera 165
Guixet al N. 165
Garriga al V. Bastanyer 165
Genet al Vila 167
Gonnes al Clala 168
Gonnes al Andrada 169
Guitart al Pell 172
Guiot al Ibanes 172
Garau al Bonells 172
Garc al V. Prats 176
Genet al Ifua 176
Ginbert al Postell 176
Guarda al Font 176
Guinart al Rig 176
Guinera al Ifuso 176
Grimalt al Moricot 176
Guitart al bolomer 176
Gala al Faure 176
Genet al del Masfaces 176
Gal. al Major 176
Guitart al V. Valls 176
Glaudes al brens 176
Gilet al Julia 176
Genet al Ifuria 176
Guitet al Major 176
Goli al Montells 176
Guardiola al Rujol 176
Grasch al Vedaguer 176
Gonnes al Malvareda 176
Guitre al Pontons 176
Guitart al Marcet 176
Ganis al Genet 176
Gili al Guigret 176
Gorchs al Bruguera 176
Guixet al N. 176
Garriga al V. Bastanyer 176
Geri al Campany 169
Gonnalgo al Montanya 169
Gaixias al Montjuich 169
Genet al Arials 172
Granjere al Batallen(a) Joben 172
Guitabell al Ferrer 172
Gava al V. Tournet 176

H.

J.

Hernandez al de Padrosa 8
Heres al V. Nadal 81
Hugnet al V. Bargalló 37
Heres al Pitas 70
Julia al Vidal 11
Janer al Bayona 31
Julia al V. Bigorda 36
Juanis al Monmeneb 87
Janer al Ferrer 55
Juan un Nicolau al Granollachs 81

1500.252.1170

Jordi al Pla 67
Jofre al V. Pau 78
Jove Mir al Spatulas 92
Jovany al Riera 99
Julia al Andreu 101
Joan al Blanamunt 108
Jorba al Badina 106
Jordi al Escalant 107
Jundi al Julià 110
Juncosa al Figuer 118
Julià al Grandes 127
Jonc al V. Roger 129
Junquet al Baneto 138
Juba al V. Pera 153
Jordà al Pillari 135
Jorda al Pau 138
Jaubant al Riba 144
Jorsana al Vidal 165
Juncart al Umbert 167
Jordi al Nyiu 7
Julià al Brunet 125
Junquet al Anglan 145

L.

Laverola al Pla 4
Laboria al Rota 3
La Rambla al Cumedaranda 3
Sala al V. Barrera 6
La clau al Forner 18
Lisana al Vinter 19
Lopico al Ramon 25
Lanter al Ramon 34
Lauran al V. Barbera 38
Larió al al Carrago 41
Loret al V. Lamota 42
La creu al V. Bellmunt 44
Loria al Moles 72
Labarca al V. Font 81
Lunell al Morató 85
Lora al Anfat 87
Lopina al Llopis 96
Lac al Elias 98
Lasselles al Busquet 152
Libreal V. Mura 74
Lafoya al Fares 142
Lorat al V. Busquets, Bustelet 161
Lapostà al Riquet 92

Ll.

Llobera al Font 3
de Llous al Montanell 5
Llanger al Eurgia 6
Llavayol al Estrada 8
Llobet al Vallmeroda 10
Lloreta al Solla 11
Llavarola al Vidal 12
Llorens al Josar 13
Lleó al Eglesies 16
Llovera al Font 14
Llorens al Mates 15
Llavalla al Mella 27
Llobet al V. Oller 28
Llopis al Puigmont 34
Llapis al Vinyes 34
Llibre al Fadera 48
Llobet al Boffell 49
Llunell al Comias 58
Llorina al bones 60
Llobet al V. Sala 63
Llorens al Guevers 65
Llana al Pagnera 68
Llorens al Castells 71
Llaó al Prats 81
Llobet al Volart 82
Lleonart al Campany 86
Llurber al Jordi 88
Llorina al Bones 90
Llobet al Bruixe 93
Llambert al Llopis 93
Llorens al Rotech 102
Lliberós al V. Bases 104
Llado al Mont 108
Llado al V. Montanor 109
Llobera al Vinyana 110
Llambert al Bada 114
Lloveres al Monbru 118
Llorens al V. Amengol 128
Llobet al V. Llobet 126
Llemet al V. de Clos 134
Llanusa al Ballater 140
Llamador al V. Roca 142
Llobera al Barbenan 146
Llorens al V. Borrás 148
Llorach al Castelló 148
Llor al V. Roma 149
Llobersola al Calsaman 151
Llaopart al Jofre 154
Lliberós al V. Voltas 156

M

Masavi al Joan 2
Mestral al V. Ginestar 3
Mestre al Andreu 5
Mulet al Roca 4
Mont al V. Sala 5
Morot al Colma 6
Molmar al Puig 5
Malgrant al V. Lluis 7
Montmar al Felipi 10
Medignes al Regnesary 11
Mollet al Santantalla 12
Montalsar al Borrall 12
Garata al Bruguera 14
Mora del Lara al Mas Roma 15
Malis al V. Bernich 16
Molens al Bantanes 18
Matas al Garriga 18
Marti al Pons 19
Manyascart al Comias 19
Moreto al Rodell 20
Masó al Just 20
Mas al Soli 20
Mata al V. Planta 22
Morell al V. Sabater 24

Manyà al Gallart 85
Matas al Farrats 85
Moragues al Mollarot 86
Monistrol al Musso 86
Montanus al Font 87
Margant al Pomagosta 88
Viñen al Badina 89
Molins al Bolles 89
Molge al Vingach 90
Monet al Bestoll 90
Mang al Balsada 91
Marcanat al Jans 91
Marquès al Roussa 92
Mestro al Coll 93
Mico al March 96
Magraner al Duar 96
Millás al Liso 96
Mota al Costa 96
Mirant al Clans 97
Manell al [illegible] 97
Martell al Vinyals 99
Monpico al Torres 99
Mart al Montenegro 100
Morlas al Llopis 101
Matas al Farrades 101
Matas al Rovera 101
Martinas al V Soler 101
Matau al Batassa 102
Monsalt al Mont 102
Tarti al Andreu 102
Mora al V Matas 103
Massaguer al Paret 104
Magal al Matosas 104
Mora al Malit 46
Modobell al Bot 46
Monistrol al Blas 46
Morell al Planes 46
Masot al Rius 46
Malo al V Torres 46
[illegible] al V Serra 46
Manacor al Matamtjà 47
Maseres al Bruc 47
Montells al Casanovas 50
Moles al V Falgo 50
Maymo al Campderas 50
Mayons al Castro 50
[illegible] al Riba 52
Mauri al Mas 52
Mascaro al Nadal 52
Matau al V Vicores 52
Mason al Bastues 52
Mas al Closa 62
Mann al V Pla 62
Maymo al Guitart 62
Mumart al Mallolins Vidal 64
Mell al Noy 64
Morot al Clevers 65
Maselles al Cornelles 66
Mas al Orelles 66
Mart al Gulabert 66
Mart al Rosello 67
Montes [illegible] al Verdaguer 68
Mercader al V Barderes 68
Montserrat al Pastis 68
Mangrany al Gregary 68
Manyus al Roquer 70
March al Casanoves 70
Marca al Pegibert 71
Margant al Brigues 71
Mas al Campsiet 72
Mart al Rius 74
March al V Bertran 75
Melge al Basells 76
Monterrués al Castella 77
Melms al Casamitjana 77
Matau al Mamnige 79
Montells al Cumner 81
Mijarets al Gorina 81
Mirarells al Gorina 81
Muler al Balera 81
Mobs al Guitart 82
Mato al Soler 83
Montells al Torrella 83
Marsal al Puig 85
Monpar al Campsi 86
Marges al V. Gaat 89
Marcb al Antamades 92
Manegal al Busa 93
Mart al Comaset 95
Muralles al Vidal 96
Mora al Castes 98
Mallol al Esglesies 99
Mallol al Borrells 99
Mora al Forns 100
Mitjanta al Mitjanta 100
Mestres al Bolz 100
Mpitale al Mas 100
Mall al Soler 100
Montanes al Mart 108
Mallol al Coll 104
Maseau al Valdonga 105
Mardes al Lacambra 105
Martines al Ubach 106
Mir al Forba 106
Mato al V Sabata 107
Morot al Lladó 108
Mesones al Sera 109
Merapax al V. Ritas 110
Mont al Gubi 110
Montell al Llobet 111
Mart al Mont 111
Marcet al Olivas 111
Mart al Lloran 111
Merull al Roma 112
Matau al Morera 113
Mollet al Fraguer 114
Morera al Cortes 114
Mart al V Franch 116
Mas al Via 116
Mijarela al Grau 116
Marcet al V Bardes 117
Matolell al Rues 119
Mascort al Gual 120
Mateos al Rosell 121
Mart al Casta de Pons 121
Mollet al Garrant 121
Mont-roya al Roy 122
Mart al Soler 123
Mret al Campderas 123
Mramunt al V Pant 124
Mont-lonanty al Gubert 125
Mart al Sark 125
Mora al Pera 126

[illegible] al Lago [illegible]
[illegible] al Capell
[illegible] al Canyis
[illegible] al Valle
[illegible] a [illegible] iera
[illegible] ret al [illegible]
[illegible] al [illegible]
[illegible] ineta al [illegible]
[illegible] ad [illegible]
[illegible] ingo al [illegible]
[illegible] [illegible] Planes
[illegible] [illegible]
[illegible] ria ab [illegible]
[illegible] [illegible] al [illegible]
[illegible] [illegible] Natgel
[illegible] as al [illegible]
[illegible] [illegible] a al Bal[illegible]
[illegible] [illegible] al Yanne
[illegible] [illegible] [illegible]
[illegible] [illegible] ab Exemini
[illegible] [illegible] ab Ferrer
Yorat xet al [illegible]
[illegible] [illegible] ab [illegible]
[illegible] [illegible] ab Yglet
[illegible] [illegible] al [illegible]
[illegible] [illegible] al [illegible]
[illegible] [illegible] ab Yglesi
[illegible] [illegible] ab Valls
[illegible] [illegible] Miguel ab [illegible]

Yaquet ab Cadaguer 147
Miguel ab Gabelles 147
Yaquesal Aguilera 148
Yaquesen ab Boton 149
Yalmon [illegible] 150
[illegible] 151
Yomenas ab Sisoets 151
Yolivana al Serra 152
[illegible] al Encanta 153
[illegible] 154
Yuan al [illegible] 155
[illegible] 155
[illegible] 156
Yaco al Fradera 156
Yas ab [illegible] 157
[illegible] 157
Yoa al Vidal 157
Yi al Lomes 157
Yoya al Encurella 158
Yassaguer al V Barbera 158
Yolla ab Batanyes 158
Yanart al Mayneu 159
Yore al [illegible] 159
[illegible] al V Castells 159
Yanet ab Stado 160
[illegible] 160
Yoi al Yoldet 160
Yales al Gallart 160
[illegible] 161
Yiol al Yrat 161
[illegible] 161
[illegible] 162
Yolivana al Serra 163

Yoan ab Bobors 163
Yaduxer ab Rosch 163
Yamor ab Valls 164
Yomada ab V Bota 164
Yarch ab Franquera 164
Yas ab Calvador 168
Yarti ab V Garriga 168
Yorell ab Entrasti 168
Yontana ab Yana 168
Yoan ab Yarti 169
Yarti ab Coll 170
Yayans ab Bonet 170
Ybrola ab Cabater 170
Yarti ab Lleda 172
Yontal ab V Yaques 174
Yori ab Balasch 174
Yiguel ab V Bartomeu 20
Yiguel ab V Yault 75
Yontpo ab Ytya 79

N.

Noguera ab Yorcada 9
Nebot ab Lubet 13
Noves ab V Prat 16
Nagrent Vadon 17
Nunna ab Planeva 25
Nogueras ab Garanyere 27
Nogués ab L Sola 37
Nicolau ab Tones 47
Noves ab Falin 59
Nogue ab V Vadon 60
Noguer ab Oliver 60
Nuples ab Mont 70
Nadal ab Vover 71
Nicolau ab Gil 75
Nontanch ab Puigvert 75
Nogueva ab V Burguet 75
Nogues ab V Yanuga 88
Novell ab Aguilar 93
Nagre ab Ca 93
Noguera ab Puig 106
Nicolau ab Bertran 107
Nicolau ab Yyr 108
Navarro ab Yyano 108
de Noves ab Foguera 120 142
Nicolau ab Lleda 142 145
Nicolau ab V Bailla 145
Negravemes ab Vidal 166
Nicolau ab Yatteanes 166
Nogallo ab Montrada 27
Nadal ab V Planes 32
Nicolau ab Barnato 81
de Noves ab Tavernole 112

O.

Oriol ab Dapers 2
Oller ab Bai 4
Oliva ab Torrents 10
Oliveret ab N 11
de Oller y Vilaro ab Bret 16
Olivera ab batellas 17
del Cro ab Cadorna 20
Oliva ab Torres 21

[illegible] ab Preses	32
[illegible]	33
[illegible]	32
[illegible]	28
[illegible] ab Boxo	33
[illegible]	47
[illegible]	70
[illegible] ab V Vilatoc	71
[illegible] de Cantamarat	47
[illegible] ab Jaquas	116
[illegible] ab V [illegible]	116
[illegible] ab Cordolell	119
Olivereras ab Tia	119
Olivera ab Castellet	114
[illegible] ab Campd[illegible]	12.
[illegible] ab Puig	126
[illegible] ab Palau	1.8
Ortega ab Galceran	128
[illegible] ab V Mandort	133
[illegible] ab Figueres	130
Vital ab Prat	135
Oller ab Robert	136
Olivera ab V Llaudes	169
Oller ab Guardes	148
Oliver ab Ginestar	172
Ornots ab Torre	173
[illegible] ab Pla	51
Olivera ab [illegible]	57
	37

P.

Plana ab Perello	1
Puig ab Ferrer	3
[illegible] ab V Vallmunt	4

Pla ab Font	1
Puig ab Ramonada	6
Palagós ab V Andafal	7
Petit ab Puig	1
Pi ab Casas	9
Pedro ab Barata	10
Puigsaner ab [illegible]	10
Pagès ab Ramonada	12
[illegible]	13
Palau ab Castella	14
Puyol ab V Bonet	15
Puig ab V Bosch	15
Font ab Fortell	17
Prat ab Serra	18
Puigsau ab V Vila	19
Plantada ab Margarit (o) Serra	20
Pla ab Fonets	21
Font ab Pons	21
Petit ab V Vila	21
Puig (o) Palatsar ab Colgrada	21
Pamyella ab [illegible]	22
Parull ab [illegible]	23
Pouch ab Vila	26
Podiol ab Famas	28
Font ab Porra	30
Pi ab Serra	29
Prat ab [illegible]	30
Paulet ab Botta	34
Prats ab V Finestres	35
Porta ab V Toques	36
Pla ab V Fodesós	37
Pereà ab Botosaus	39
[illegible]	41
Gallés ab Feliu	44
Pedro ab Palau	44
Pla ab [illegible]	47

Plana ab Sape	52
Prats ab Lovet	53
Pereas ab Galabert	53
Pcalques ab Vinyals	53
Vinyoles ab Figueres	53
Pujades ab Figueres	53
Pelloza ab V Ferrer	56
Parell ab [illegible]	
Piquer ab Ampurdades	57
Perera ab Oliveró	59
Puyol ab V Boter	61
Puyol ab Llobrat	61
Pedro ab Jotosaus	63
Pereyet ab Pallares	
Puyol ab Llorenigo	66
Planas ab V Vilatau (o) Oliveras	64
[illegible] ab Estruch	68
Portal ab Esquerra	68
Pagès ab Alm	69
Prades ab V. Bou	69
Prats ab Roqueta	71
Puiggali ab Marata	72
Prat ab Ballver	73
Puyol ab Margues	73
Puyol ab Gurant	73
Pelegri ab Coll	73
Poniferrer ab Llovevas	74
Palau ab Petit	75
Parayas ab Mora	75
Puig ab Oliveres	78
de Padera ab Aies	79
Prinyanes ab Bosch	80
Pagès ab Fradera	80
Peytona ab V. Ardanyachs	80
Peytora ab Garer	80
Pla ab V. Riera	81

Pla ab Esteve	82
Porull ab Sorella	82
Prat ab Franch	82
Pedro ab Castellet	83
Prat ab Fonall	84
Pintat ab Orol	84
Puig ab Auran	85
Planella ab Oliveres	88
Piques ab [illegible]	88
Planas ab V. Ferrer	90
Palau ab Alsalló	90
del Port ab V Cundós	91
Pijoan ab Corominas	91
Puig ab V Sola	91
Plomblic ab Robert	91
Pont ab Estrany	92
Puigdaran ab V. Puigmintora	95
Palandarias ab Coll	96
Puig ab Bosch	97
Puyol ab V Estela	97
Prat Sàez	97
Parent ab Valls	97
Puiggaron ab Parpunter	97
Puyol ab Sinbrer	100
Palammunt ab V Robiol	100
Pere Anton ab Gumait	101
Puiol ab V Soler	102
Prat ab V Gallant	105
Planas ab V Paladell	104
Puig ab Planes	105
Puig ab Ferrer	106
Pasab V. Colomer	108
Panyella ab V Cardona	110
Prats ab Salva	113
Palandarias ab Figueras	115
Prat ab Costant	115
Puyol ab Colomer	116
Piques ab Camps de Pos	118

Xus ab V Ferr 119
Illiol ab Esquerra 119
Prum ab V Comes 119
an ab Sau 120
ol ab Roques 121
Canell ab Rover 121
Riferrer ab Sierra 122
Erell ab Oliver 124
ng ab V Rabert 124
Fons neto ab Arabia 124
Fons ab Salvador 125
Torcer ab V Ballester 126
Acant ab Bacet 129
Pug ab Bont 129
Cabasser ab V Canalles 150
Pug ab Sobra 150
Cugnert ab Olivert 130
Oda ab Prat de Sobrera 138
Prat ab Quer 131
Pages ab Sabater 132
Prat ab Pins 133
Prat ab Torrella 133
Pug ab Coll 134
Prats ab V de Pou 134
Fabendares ab Pou 134
de Pinos ab de la Sera 134
Pelser ab Vilanova 136
Comes ab Arrenes 137
Fons ab V Mach 138
Puigol ab Mont 138
Prats ab Rosca 138
Pug Pontos ab Fontalba 139
Fons ab Garan 140
Fons ab [illegible] 140
Palmerola ab Mogued 140
Pons de Fons ab Fontbuada 141
Farda ab Sara 141
Pedrosa ab Maca 142
Peramoral ab Batanores 142
Pesorra ab Banares 143
Pol ab Pole 143
Pasqual ab Para ab Prats 144
Fons ab Banes 145
Pranesta ab N 145
Pis ab Formigo 146
Prat ab Pebet 146
Pelegri ab [illegible] 147
Fons ab Pastre 147
Puigol ab Galopa 148
Pasqual ab V Nogues 148
Pret ab V Barreres 149
Forbell ab Barbonell 149
Pug ab Gran 150
Pasqual ab Riba 150
Puigol ab Vila 151
Panes ab Banares 151
Pine Pinar ab Pecasal 152
Pral ab Parts 152
Parreret ab Nores 153
Pallares ab Sobregran 159
Pages ab Moren 160
Planti ab V Fores 160
Pereret ab Nogues 161
Planes ab Palma 161
Pug ab Rod 162
Pedro ab Vilar 162
Pug ab V Pinar 163
Prats ab Alonso 163
Pi ab Pasqual 163
Pares ab Ros 164
Prats Fabregues 165
Pelet ab Reyes 165
Puyol ab Amat 166
Prats ab Pamplona Volta 167
Pujades Picart 168
de Pera ponsa y del Pil ab Noguer 168
Parallo ab Bastell 168
Pelet ab V Gire 168
Pontons ab Batlle 169
Ponsets ab Batta 173
Planes ab Aparadas 174
Perpontes ab Gual 174
Plans ab Badina 32
de la Pona ab Palmes 38
Puigs ab Clot 138

Q

Quera ab V [illegible] 62
Quer ab Anglada 64

Quadrada ab Fores 99
Queralt ab V Pages 102
Quintana ab V Biot 110
Queses ab Falgo 128
Quer ab Vallcorna 157

R

Riera ab Canals 4
Rog ab V Cerra 4
Ponra ab Font 5
Rosell ab Grabat 8
Ros ab Ros 8
Roger ab Castanyer 9
Roca ab Capdevilla 10
Ribera ab Pont 12
Rot ab Casals 15
Ron ab Capdevila 15
Ponra ab Vilademar 15
Rubi ab Ponra 15
Rog ab Font 14
Roca ab Olivet 15
Roter ab Rigell 17
Rosell ab V Manes 20
Rosell ab Cortada 21
Rosell ab Ricart 22
Rog ab V Pedrol 23
Rocell ab Cantoun 25
Ramos ab Pal 25
Ponra ab V. Sobr 27
Redi ab Cerra 28
Riba ab Nicolau Rabassa 29

Fiera al Salvador 66
Reynalt al Salvador 68
Pomen al Vendrell 69
Fabregas al Castello 70
[illegible] 72
Jaumes 73
Fabregas 75
Batalla al Bosch 76
Fabregas al V Pibes 77
[illegible] 79
Rossell al Pasct 81
Fabara al V Bellsola 84
[illegible] 85
Roig al V Sell 87
Comanda al Amat, 87
Fiera al [illegible] 87
Tyscora al Quel 88
Botes al Boquet 88
Ramon al Vendrell 89
Ramon al Tunya 91
Ros al V Carbonell 92
Rossell al V Salvadores 93
Roig al V Bellamunt 95
Foden al V Ramon 96
Fabara al Roig 98
Rossell al Vendrell 99
Fiera al Roig 100
Rossell al V Brasen 101
Ros al V Ferrades 102
Roig al Canet 103
Roig al Tus 103
[illegible] 104
Fabregas al Castello 106
Ramon al V Salvador 107
Roca al Espinet 108
Fabregas al Bonet 109
Roig al Batallopi 110
Fiera al Pascual 111
Fabella al Salomar 114
Rius al Castell 115
Fiera al Matchans 117
Rull al Quadrat 118
Roca al Miquel de Sta Fe 119
Rossell al V Calders 120
Roca al Pobla 120
Rossell al Fontanet 121
Roca al Pomelo 122
Rull al Llobet 124
Ramonda al Roca 125
Raballer al Pobler 126
Pagall de Castella 126
Rigalt al V Grisal 127
Roda al Sanellas 128
Roig al V Bayo 129
de Pandell al Roma 129
Rubi al Balari 130
Roca al Pinar 131
Roger al Rotas 132
Roma al Mas 133
Rius al Vizgola 134
Rubi al Vendrell 135
Ruis al Roca Ramona 136
Ramon al V Salvador 137
Roca al Espinet 138
Pequeras al Bonet 139
Roig al Batallopi 139
Ros al V Roca 140
Roca al Batallopi 140
Fiera al Matchans 141
Fabella al Salomar 141
Rius al Castell 142
Fiera al Matchans 143
Rull al Quadrat 144
Roma al Miquel de Sta Fe 145
Rossell al V Calders 146
Roca al Pobla 146
Rodal al Fontanet 147
Roman al Pomelo 148
Rull al Llobet 150
Ramonda al Roca 151
Raballer al Pobler 152
Pagall de Castella 152
Rigalt al V Grisal 153
Roda al Sanellas 154
Roig al V Bayo 155
de Pandell al Roma 155
Rubi al Balari 156
Roca al Pinar 157
Roger al Rotas 158
Roma al Mas 159
Rius al Vizgola 160

Jutes al Vaidera
Joques al V Fesandie
Jos al Sobregran
" al Solguera
Pepet al Jusaiet
Mora al
Romeda al Bent
Pacota al Ysem
Jouveto al Bunges
Pam al V Pere
Juvet al Jamart
Comu al
Pera al Llamps
Jama al Olver

H

Horta al Soler
Soler al
Segura al V Pejcan
Sastre al Caisme
Soler al Mas
Sauna al V Bus
Samosa al Juer
Rasa al Llotet
Sala al Arias
Saderm al V Balasch
Sarall al Pugna
Sabater al Jaume
Sarleda al V Bosch
de Santmenat al Jorcilla

170 Sala al Llobateras 14
171 Subirats al V Mestre 1
15 Sama al Pocell 1
15 Salva al V Sanya 1
34 Soler al Arenas 2
Jerre al V Jauce
41 Soler al J Pibes
64 Soldosa al Xuclla 2
67 Santa Maria al 2
71 Salas al Freixeta 2
73 Salva al Jaran 2
73 Jerre al Pita 2
110 del Jer al Maman 2
16 Sams al Sases 3
Sover al Jubert 3
Jerra al Joquete 3
Sant Pre a Vey 3
Jorradet al Llembert 3
Jerra al Janer 3
1 Jaume al Jay 5
9 Soler al rols 5
Sangems al Rocafort 4
4 Sala al Guardiola 4
4 Soler al Sunes 4
6 Jana enck a Gacia 4
7 te al V bera 4
9 Sant Pau al Sala 4
9 Jo ell al Valles 5
10 Jungos al Jofre 5
10 Jesta al Sasanores 5
11 Jaran al Pedro 5
11 Encarat al V Barcelo 5
14 Soler al Jungos 5

Soley al Boll 56 Solor al Soler 87
Jerda al V Benet 67 Sala al Vell 88
Sallares al Figuera 58 Jungol al Sabli 88
Sala al Burret 61 Santmarti al V Spatals 89
Soler al Bruguera 63 Soler al V Fabregat 90
Senart al Clavi 63 Soler al Ysem 92
Sorra al V Santdimonge 63 Subira al Bol 92
Soler al Bofill 64 Segals al Balle 95
Soler al Jofre 65 Senarte al Vidal 95
Soler al Santmell 65 Solanes al Heres 95
Sales al Angle (a) Olveres 67 Sabater al Soles 96
Sabat al Muran 67 Sans al Sunon 99
Soler al V Prats 67 Senet al Sera 99
Sabater al 68 Sodrau al Baltuell 102
Sala al Antich 68 Sora al Guesta 103
Soler al Sual 69 Jorga al Pavon 113
Sombes al Olver 69 Senach al Posell 114
Sanna al Olveres 69 Soler al Soll 114
Sans al Basals 71 Sauteris al V. Vidal 116
Salvador al Vilagut 75 Samar 117
Sobregran al Astrola Puig 78 Sumna al Mans 118
Savelles al V Jares 78 Sora al Jazador 118
Salavert al Bamus 78 Soler al Alberti 119
Soler al Parera 79 Soldosa al V Sala 119
Sala al V. Rosell 81 Sona al Soler 119
Jozara al Bruguet 82 Sauts al Bunapall 119
Sala al Plana Sora 83 Sansemus al Llembert 119
Sayos al Mayrach 83 Sunyer al Grusols 119
Sera al Sanmarch 84 Sayous al Altons 119
Samor al Llana 85 Sora al Basador 119
Satater al Llonsa 85 Sona al Selva 119
Sabat al Jarers 86 Sola al Soler 119
Jcart al Rosell 87 Salem al Pugvert 119

1500.252.1172

[illegible] al Tapion	117	Vastre al de León	146
Soler al Carmen	118	Serra al V. Ferrer	146
Soler al V. [illegible]	[illegible]	[illegible] al Marti	146
Sadam al [illegible]	121	Sallares al Safont	147
Serra al [illegible]	120	Salastra al V. Vilanova	151
[illegible] al V. Carrajeu	121	Salera al Nadell	151
Sola al [illegible]	123	Serra al V. Avellana	153
Soler al V. [illegible]	123	Serra al V. Serena	153
[illegible] al [illegible]	12[illegible]	[illegible] al Vidal	163
[illegible] al [illegible]	[illegible]	Santalari al Trullás	153
[illegible] al Sayol	125	Sagunon al Gosch	155
Sanrat al [illegible]	126	Salet al Estrada	157
[illegible]	126	Sambre al Masanes	158
Sagarra al Sorella	128	Serra al V. Oliver	158
Sola al [illegible]	128	Safont al Padro	160
Santa [illegible] al [illegible]	129	Soler al Guardia	161
Sarda al Sarbanell	131	Serra al Jener	161
Sant [illegible]	127	Sola al Boltger	162
Soler al Egell a Vejuss	133	Spunya al March	163
Santpere al Gorgu	134	[illegible] Pages al Gunys	164
Soler al V. Sabater	135	Serra al Tulia	164
Sola al Rieus	135	Serra al Fuster	165
Sannes al [illegible]	136	Saladriga al Rovira	166
Surra al [illegible]	137	Santfiancs al N.	166
Sola al Gorina	137	[illegible] al V. Llombart	168
Santasusanna al [illegible]	141	Serra al V. Garau	168
Serra al Coromines	142	Sanjust al V. Asau	169
Silva al Montserrat	142	Serra al Serna	169
Sever al Folls	142	Sunyer al Pamoneda	169
Sola al Masso	143	Sabria al Paget	170
Soler al [illegible]	144	Saidom al Boras	171
Sant Anga al [illegible]	144	Saberach al Campmar	171
Sacristia al Massaguer	[illegible]	Santestere al [illegible]	171
Sans al Ballester	171	Salet al V. Garcia	89
Sarda al Fuster	173	Tauss al Vacarisses	27
Sola al V. Enrich	173	Travesa al Colomines	37
Serrabruna al Blatet	174	Tall al Colomer	38
Serra al Morera	174	Tió al V. Montant	39
Serra al Castells	2	Tomasa al Carmes	40
Soler al Vilamara	3	Torres al Arenys	45
Salvatella al Sanjameras	29	Turell al Botines y Biot	48
Sagarra al Mates	105	Torrens al Grasens	51
Sampere al Ramon	111	Torres al V. Enrich	55
Soler al [illegible]	159	Tarrida al Colomer	56
S		Tristany al V. Isaiques	56
		Tagas al V. Gaset	57
T		Tapies al Masnet	58
		Torrens al Bigonal	59
		Torrens al Rifá	63
Torrent al Fonolera	2	Tomas al V. Vidal	65
Torres al de Granada	3	Trias al Buadella	72
Teula al Bertran	9	Tranol al Gualtes	72
Torrent al Serra	9	Texidor al Flores	75
Texidor al Escales	9	Tapies al V. Pedra	76
Termens al Bosch	12	Texidor al Bell	85
Torras al Fallet	14	Torme al Suria	86
Testauyar al Caneras	17	Tos al Peyrella	86
Tria al Rosello	17	Tasi al Gimbell	87
Tria al Rosello	18	Torrella al Font	89
Tarrades al Riera	18	Tomas al Barreras	89
Taberner al V. Sabater	19	Tapies al V. Bas	89
Torrens al Soria	22	Torres al Muet	92
Torrens al Vilaja	23	Tayadella al Serra	92
Tristany al Fauxedes	23	Tomás al Moneder	93
Tomasa al V. Xailes	24	Traga (a) Mora al Carles	97
Talunsach al V. Magons	28	Tatasans al Puig	97

Vinyes al V. Llobera 18
Vitro al Coller 18
Vinet al Fe Joan 19
Valls al Balaner 21
Verdellet al Solanes 21
Vinyamata al Trust 23
Valls al Fonoll 25
Vinyes al V Fiehor 27
Verdrell al Prat 29
Vives al Cann 30
Vinyes al Fontradona 31
Vilar al V Altana 32
Vidart al Bonell 33
Vidor al Pasqual 35
Valls al Cantacana 39
Valls al Clara 42
Vidal al V Rimeda 46
Vilar al Llobet 48
Vives al Roca 49
Vifes al Font 61
Walls al Fradera 52
Verdrell al V Petit 53
Vintallat al Batlle 53
Verdaguer al Vanyes 54
Vidal al Antend 57
Vilarasa al V Gorgues 61
Vivo al Rotells 61
Valles al Cuyas 61
Vinyes al Progost 63
Verdrell al Cova 64
Vieta al Font 65
Vina al Parra 66
Vinader lat [illegible] 67

Verdera al Portella 69
Vivor al V Borra 70
Vedunes al Gustaut 70
Voutosa al Ballander 70
Vinyals al Requeda 71
Vilardell al Torany 72
Verdaguer al V Mayor 72
Vilardell al Rub 73
Valls al Vilarotar 74
Vila al Garada 76
Vives al N 77
Vilar al V Athuyana 78
Vilar al Coller 78
Vadell al Mamont 80
de Vergada al Baga 83
Vallar al Solanes 85
Vivor al V Cerra 86
Valls al Barés 87
Vinyes ab Rug 91
Valls al Vedunes 91
Vedrau al Torrent 92
Vintayola al Bladdas 94
Vintosa al Burell 96
Vendrell al Coller 97
de Vives al V de Llenda 99
Vidal al Malgas 110
Vidal al V Chambart 101
Vidal al Gestar 104
Valles al Tuba 105
Valenti al Mas 107
Vidal al V Pubera 107

Vanes al V. Cova 09
Vanes al Cardina 00
Vanes 11 Umbert al Barbonell 2
Vanes 113 Ubach al Pabera 6
Vanes 11 Ubach al Vilar 28
Vanes 117 Umbert al Vadal de Bragan 33
Vanes 117 Vaquet al Cerrago 67
Vanes 121 Abach al V Pa 60
Vanes 125 Vaquet al Cussell 89
Vanes 133 Ubach al Bellons 113
Vanes 133 Ubach al Penamora 154
Vanes 133 Vaquet al Cau 166
Vanes 136 Vaquet al Cames 188
Vanes 186
Vanes 144
Vanes 146
Vanes 149
Vanes 153 Vanes al Mata 1
Vanes 162 Vidal al Matar 2
Vanes 163 Vivo al Vivo 4
Vanes 167 Vivo al Cuncella 5
Vanes 171 Vivo al Cuncella 8
Vanes 176 Vadas al [illegible] 11
Vanes 187 Vivo al Cubrats 12
Vanes 137 Vaquet al Cubrats 12
Vanes 95 Vidal al Cuncella 13
Vanes 151 Vivo al Cuncella 14
Vanes 15
Vanes 16

Vaquer al [illegible]	[illegible]
Vita al Batafai	[illegible]
Vilamada al Prats	[illegible]
Vilavendrell al [illegible]	
Vilens al V [illegible]	[illegible]
Vaya al [illegible]	[illegible]
Vives al [illegible]	[illegible]
Vilamajor al [illegible]	[illegible]
Valls al [illegible]	[illegible]
Valls al [illegible]	
Valls al [illegible]	[illegible]
Vilarós al [illegible]	[illegible]
Vilars al [illegible]	[illegible]
Vila al Garau	[illegible]
Vilardell al [illegible]	[illegible]
Vallcarca al [illegible]	[illegible]
Vila al Prats	127
Vidal al N	[illegible]
Vega al Gamis	129
Vila [illegible] al V [illegible]	129
Vidal al [illegible]	131
Vernet al [illegible]	132
Vilarotal al [illegible]	132
Vidre al V [illegible]	[illegible]
Valls al V Vilademar	141
Vilamajor al [illegible]	[illegible]
[illegible] al Noguera	[illegible]
Vinyamata al V [illegible]	[illegible]
Vila al [illegible]	146
Valls al V Noguera	[illegible]
Valls al Roca	[illegible]
Valent al [illegible]	[illegible]
Vila al Frexes	[illegible]
Vila al N	[illegible]

Vilaalet al Barell	15[illegible]
Vilafarcana al Roca	15[illegible]
Vidal al [illegible]	15[illegible]
Vidal al V Font	16[illegible]
Vinyes al V Vila	16[illegible]
Vullars al V Comes	16[illegible]
[illegible]daque al Feliu	16[illegible]
Vaquer al Font	166
Valls al [illegible]	166
Valls al [illegible]	166
Vidal al [illegible]	166
Vidal al [illegible]	167
Vilarrodona al Pasqual	167
[illegible]	170
Verges al [illegible]	171
Vilar al [illegible]	172
Vidal al [illegible] Font	174
Verges al [illegible] al Barber	38[illegible]
Vich al V Guiestar	85
Vegues al Ambert	64

X

[illegible]	18[illegible]
Ximenada al de Pollan	81
Xexant al [illegible]	128
[illegible] al Andreu	128
Xicart al Jordó	129
[illegible] al Manri	150
Xanxes [illegible] al V Serra	164
Xesa al Nando	166
Xandre al [illegible]	172

Y

[illegible]	[illegible]
Ylla al Traginer	37
Ysach al Badia	86
Ylan al V Sitges	93
Yncla al Ferrer	105
Yte al Andreu	119
Ysern al Masgaran	136
Yncla al V [illegible]	141

1910 - 1926

Alexandre

Diuchey hyprimer a mare rebere dels jueus
de Ramon Alexandre viuda molguer de
Isaac Cortada de borg ab fama manifesta
vidda muller pobre e honrada de bonas
practich molt honrada dona Cortada borg

Alis

Dit rebere de les jueus bo Alis bona vidua
de borg ab fama manifesta vidua muller
de Cortada de Antoni de Cortada de
Joan de borg

Barba

Dimarts a xxvi dit rebere de les jueus de moneder
bella muller que fo de Jacob Barba
hebreu ab fama manifesta vidua muller
que fo de Cortada de Antoni de Cortada
de borg

Barnola

Dit rebere de les jueus de moneder bella
muller que fo de Jacob Barnola hebreu
ab fama manifesta vidua muller que fo
de Cortada de Antoni de Cortada de borg

general

Dit rebere de les jueus de Joan mall fisico de
la vila de Agrona habitador de vigell en habitant
en borg ab fama manifesta vidua muller
que fo de Isaac mall jueu de Agrona
vidua muller que fo de Cortada de Antoni
de Cortada de borg

Blanes

Dit rebere de les jueus de Joan Agrona vidua muller
que fo de Astruch Agrona hebreu
habitador en borg ab fama manifesta vidua
muller que fo de Cortada de Antoni de Cortada
de borg

Lorca

Dimarts a xxvi dit rebere de les jueus de
Isach Lorca hebreu habitador en borg
ab fama manifesta vidua muller que fo
de Cortada de Antoni de Cortada de borg

Vidal

Dimarts a xxvi dit rebere de les jueus de moneder
Vidal Agrona fill de Mosse Agrona hebreu
de Agrona habitador en borg ab fama manifesta
vidua muller que fo de Cortada de Antoni
de Cortada de borg

font

Dit rebere de les jueus de Mosse font hebreu
habitador en borg ab fama manifesta vidua
muller que fo de Cortada de Antoni de Cortada
de borg

Mascaro

Dilluns a xxv dit rebere de les jueus de Amar mestre
jueu fill de Bonhomeu mascaro de Agrona habitador
en borg ab fama manifesta vidua muller que fo
de Cortada de Antoni de Cortada de borg

Marti

Dit rebere de les jueus de Samuel Marti fill de Cresques
Marti hebreu de Agrona habitador en
borg ab fama manifesta vidua muller que fo
de Cortada de Antoni de Cortada de borg

Ecco

Dit rebere de les jueus de Samuel Ecco fill de Isach Ecco
hebreu de Agrona habitador en borg ab fama manifesta
vidua muller que fo de Cortada de Antoni de Cortada
de borg

Benbaster

Dimarts a v dit rebere de les jueus de Mosse Benbaster
moneder vidua muller que fo de Cortada de Antoni
de Cortada de borg

Julia — Adit rebere de les spas de Julia [illegible] Julia de St Pere de [illegible] pages fill de Pere Julia pages y de Juliana Julia de aquell muller ab Magdalena donzella filla de Barthomeu Vidal pages de St Pere de Subirats y de Catherina Vidala de aquell muller — ll iiij s

Sabater — Dimecres a 3 de dit rebere de les spas de Joan Sabater Caller de St Andreu de Palomar fill de Antoni Sabater pages y de Catherina Sabatera de aquell muller ab Catherina donzella filla de Pere Damian negociant ciutada de Barcelona y de Valeria Damia de aquell muller — ll iiij s

Figuerola — Adit rebere de les spas de Miquel Figuerola pages de Sant Andreu de Palomar fill de Joan Figuerola pages y de Francisca Figuerola de aquell muller ab Angela donzella filla de Joan Mollet pages de Mollet y de Angela Mollet de aquell muller — s iiij s

Loreta — Diumenge a 4 dit rebere de les spas de Miquel Loreta [illegible] de la vila de Tolrich bisbat de Girona fill de Vicens Loreta [illegible] y [illegible] Narcisa Loreta de aquell muller ab Magdalena donzella filla de Rafel Polla pagès de St Coloni y de Paula Polla de aquell muller — ll iiij s

Canalies — Adit rebere de les spas de Francesch Canalies pages de St Joan de Spt fill de Francesch Canalies pages y de Joana Canalies de aquell muller ab Eulalia donzella filla de Moncorrat Matalonga pages y de Eulalia de aquell muller de la vila de Mirtorell — ll iiij s

Viader — Adit rebere de les spas de Joan Viader pages de St Sabria de Fay [illegible] fill de Barthomeu Viader pages y de Vicensa Viadera de aquell muller ab Margarida donzella filla de Pere Morera pages y de Morera de aquell muller — ll iiij s

Cuiada — Adit rebere de les spas de Barnat Cuiada tragimer de mar viudo ciutada de Barcelona de Margarida Bosca viuda muller que es estada de Joan Bosch pages ciutada de Barcelona — ll iiij s

1148

Pages — Adit rebere de les spas de Joan Pages pagerer fill de Mar Joan pages caxaller y de Catherina pagesa de aquell muller ciutadans de Barcelona ab Joana donzella filla de Miquel Remoneda pages y de Antonia Remoneda de aquell muller de Moncada — ll iiij s

Vert — Adit rebere de les spas de Pere Vert pages del regne de Franza del bisbat de Coceran [illegible] habitant en St Boy ab Elizabet donzella filla de Joan Subirats pages habitant en dita vila de St Boy — ll iiij s

Mollet — Adit rebere de les spas de Joan Mollet pages fill de Francesch Mollet de St Vicens de Mollet y de Joana Mollet de aquell muller ab Elizabet donzella filla de Rafel Sanfatella y de Elizabet Sanfatella de aquell muller de Barbera — ll iiij s

Montalar — Adit rebere de les spas del senor Joan Montalar [illegible] viudo ciutada de Barcelona ab [illegible] Morella filla de Miquel Borrell [illegible] ciutada de Barcelona y de Beneta Borrella de aquell muller — ll iiij s

Volerian alias [illegible] — Adit rebere de les spas de Pere Volerian alias [illegible] de la vila de Castell bo bisbat de Vergell fill de Joan Volerian pages y de Elizabet Volerian de aquell muller ab Elizabet donzella filla de Galeran Comelles pages de St Vicens Vicens de Castell bisbat de Vergell y de Francisca Comelles de aquell muller — ll iiij s

Plans — Adit rebere de les spas de Jaume Plans pages de la vila de [illegible] fill de Marsal Plans pages y de Catherina Plans de aquell muller ab Miquela donzella filla de Miquel Codines pages de dita vila y de Eulalia Codines de aquell muller — ll iiij s

1144

Gratia — Disante a 6 de dit [illegible] de [illegible] de Jaume [illegible] de barcelona fill de [illegible] Gratia [illegible] y de Magdalena [illegible] de aquell muller [illegible] Elizabet donzella filla de [illegible] [illegible] de barcelona [illegible] martines de aquell muller — ll iiij e

Conetger — Adit [illegible] de [illegible] de Joan Conetger [illegible] del regne de França del bisbat de Auxe [illegible] habitant en [illegible] ab Magdalena Mondilona viuda muller que es estada de Joan Mondillo boter ciutada de barcelona — ll iiij e

Ribera — Adit [illegible] de [illegible] de Barnat Ribera [illegible] fill de Joan Ribera [illegible] y de Ribera de aquell muller del lloc de [illegible] bisbat de Vich ab Sebastia [illegible] de la ciutat de [illegible] regne de França [illegible] — ll iiij e

Vintro — Adit [illegible] de [illegible] de Joseph Vintro [illegible] de la [illegible] de [illegible] bisbat de Vich fill de Jaume Vintro [illegible] de [illegible] y de Joana Vintrona de aquell muller ab Margarida donzella filla de Jaume [illegible] pages de [illegible] de Merenyanes y de Eleonor de [illegible] de aquell muller — ll iiij e

Brugues — Adit [illegible] de [illegible] de Barnat Brugues pages del regne de França del bisbat de Auxe [illegible] habitant en [illegible] de [illegible] ab Joana donzella filla de Jaume Gili pages de [illegible] y de Joana Gilia de aquell muller — ll iiij e

Termens — Adit [illegible] de [illegible] de [illegible] pages de la parrochia de [illegible] viuda ab Elizabet donzella filla de Jaume [illegible] pages de la parrochia de [illegible] de [illegible] y de Moncorrada Jaumeta de aquell muller — ll iiij e

Llevaroys — Adit [illegible] de [illegible] de Ramon Llevaroys [illegible] del regne de França del bisbat de Auxe [illegible] habitant en barcelona ab Eleonor donzella filla de Jaume [illegible] pages y de Anna Vidala de aquell muller — ll iiij e

Grat — Adit [illegible] de [illegible] de [illegible] Grat [illegible] fill de Joan Grat [illegible] de [illegible] y de Eleonor Grat de aquell muller de Vila [illegible] bisbat de [illegible] habitant en barcelona ab Maria donzella filla de Joan [illegible] pages y de Joana [illegible] de aquell muller ciutadans de barcelona — ll iiij e

Clos — Adit [illegible] de [illegible] de Rafel Clos negotiant fill de Francesch Clos negotiant y de Lucrecia Clos de aquell muller ciutadans de barcelona ab Catherina donzella filla de [illegible] Joan [illegible] [illegible] de aquell muller ciutadans de barcelona — ll iiij e

Drago — Diamenge a 7 de dit [illegible] de [illegible] de Joan Drago [illegible] del lloc de [illegible] bisbat de Vich fill de Francesch Drago [illegible] y de Mariana Dragona de aquell muller ab [illegible] donzella filla de Joan [illegible] y de Margarida [illegible] de aquell muller ciutadans de barcelona — ll iiij e

Bernich — Adit [illegible] de [illegible] de Alexandre Bernich [illegible] de la vila de Masquefa fill de Gabriel Bernich pages y de [illegible] de aquell muller ab Moncorrada [illegible] viuda muller que es estada de [illegible] de barcelona — ll iiij e

Ros — Adit [illegible] de [illegible] de Barnat Ros pages [illegible] del regne de França del bisbat de [illegible] [illegible] en barcelona ab [illegible] donzella filla de Manau Casals pages habitant de barcelona y de Magdalena Casals de aquell muller — ll iiij e

Roca — Adit [illegible] de [illegible] de Domenjo Roca pages del regne de França bisbat de Auxe [illegible] habitant en barcelona ab [illegible] donzella filla de Jaume [illegible] de Vila [illegible] de mar [illegible] ciutadans de barcelona y de [illegible] de aquell muller — ll iiij e

[illegible] — Dilluns a 7 de dit [illegible] de [illegible] de Joan [illegible] viudo boter de [illegible] de la Roca ab [illegible] donzella filla de [illegible] de Mataro y de Margarida [illegible] de aquell muller — ll iiij e

[illegible] | [illegible]

Beramona — Dit dia rebem dels sposalles de [illegible] Beramona [illegible] de [illegible] fill de [illegible] pagès y de [illegible] de aquell muller ab [illegible] donzella filla de [illegible] pagès [illegible] de la vila de [illegible] — ii ll iiij s

Vidal — Dit rebem dels sposalles de Joan Vidal pagès [illegible] de [illegible] fill de [illegible] Vidal y de [illegible] Catherina Vidal de aquell muller ab Antonia donzella filla de [illegible] de aquella muller [illegible] — ii ll iiij s

Puiguer — Dimarts a [illegible] rebem dels sposalles de [illegible] Puiguer [illegible] ciutadà de [illegible] fill de [illegible] de aquell muller [illegible] donzella filla de Joan [illegible] pagès de la vila [illegible] de aquell muller [illegible] — ii ll iiij s

Llorens — [illegible] rebem dels sposalles de [illegible] Llorens de la parrochia de [illegible] fill de [illegible] Llorens pagès y de [illegible] de aquell muller ab [illegible] donzella filla de [illegible] de la vila de [illegible] de aquell muller — ii ll iiij s

Borrell — Dit rebem dels sposalles de [illegible] Borrell [illegible] ab [illegible] viuda muller que fonch de Joan [illegible] de [illegible] — ii ll iiij s

Rouira — Dimecres a [illegible] rebem dels sposalles de Jaume Rouira [illegible] viudo de la vila de [illegible] ab [illegible] donzella filla de [illegible] de la vila de [illegible] pagès y de [illegible] de aquella muller de [illegible] — ii ll iiij s

Rubi — Dit rebem de [illegible] Rubi [illegible] de la parrochia de [illegible] fill de [illegible] Rubi [illegible] y de [illegible] de aquella muller ab Beneta donzella filla de Jaume Rouira pagès de [illegible] y de Francesca Rouira de aquella muller — ii ll iiij s

Roig — [illegible] rebem dels sposalles de Bernat Roig pagès [illegible] fill de Joan Roig pagès y de [illegible] Roig de aquell muller ab Anna donzella filla de [illegible] y de [illegible] de aquell muller — ii ll iiij s

Galceran — Dit rebem dels sposalles de [illegible] Thomas Galceran [illegible] fill de Thomas Galceran [illegible] y de [illegible] Galcerana de aquell muller [illegible] de la vila de [illegible] ab Hieronima donzella filla de [illegible] pagès de la parrochia de [illegible] y de [illegible] de aquell muller — ii ll iiij s

Camp — Dit rebem dels sposalles de Christòfol Camp [illegible] fill de [illegible] Camp [illegible] y de [illegible] de aquell muller ab Eleonor donzella filla de [illegible] pagès y de [illegible] de aquell muller [illegible] — ii ll iiij s

Camps — Dit rebem dels sposalles de Joan Camps [illegible] de la vila de [illegible] fill de Joan Camps [illegible] y de [illegible] de aquell muller ab [illegible] donzella filla de [illegible] de la vila de [illegible] de aquell muller — ii ll iiij s

Llor — Dit rebem dels sposalles de Joan Llor pagès de la [illegible] fill de [illegible] Llor y de [illegible] de aquell muller ab [illegible] donzella filla de [illegible] de [illegible] — ii ll iiij s

Clement — Dimecres a [illegible] rebem dels sposalles de [illegible] Clement [illegible] fill de [illegible] Clement [illegible] de aquell muller ab Joana donzella filla de Jaume [illegible] pagès [illegible] de aquella muller — ii ll iiij s

Marata — Dit rebem dels sposalles de [illegible] Marata pagès fill de [illegible] Marata y de Elisabet [illegible] de aquell muller de la parrochia de [illegible] ab Margarida donzella filla de [illegible] pagès y de [illegible] de aquell muller de [illegible] — ii ll iiij s

Anglada

Dimarts a 21 de juny. Digas fonch rebuda
de Mr Joan Anglada ciutadà i draper viudo
ciutadà de Barch ab manual dona Helena sobera
viuda muller que fonch de Clemens Sobera
ciutadà de Barch ——— Hirij ℓ

Cortada

Dijous a 22 de juny 1581 fonch rebuda Caly jurat de
Barthomeu Cortada pagès viudo de la parroquia
de Alella ab Agnesa donzella filla de ell
pagès y de Margarida muller de aquell
de la parroquia de Alella ——— Hirij ℓ

Roser

Adit rebuda en Caly jurat de Pere Roser
mudoguer de la parroquia de Sant Vicens de Rosell
de Alella ab Isabel Roser donzella filla de ell
pagès y de Margarida muller de aquell
——— Hirij ℓ

Calby

Adit rebuda Caly jurat de Barthomeu Calby pagès
de Joan Calby pagès y de Antoni Calby de
aquell muller de la parroquia de Sancta
Eulalia de Ronçana ab Joana donzella
filla de Joana muller de aquell Calby
——— Hirij ℓ

negre

Adit rebuda Caly jurat de Steve negre mulquer
de la parroquia de Sancta Eulalia de Ronçana
la parroquia de Alella ab Isabel Calby viuda
muller que fonch de Joan Calby pagès
——— Hirij ℓ

Germa

Dimarts a 26 de rebuda de Caly jurat de Antimiana
germa pagès natural del regne de France habitador
la parroquia de Alella ab Elisabet donzella
filla de Joan mig pagès de dita parroquia
——— Hirij ℓ

Rury

Adit rebuda de Caly jurat de Hieronim rury
pagès ciutadà de Barch fill de Rafel rury
pagès y de Margarida muller de aquell ab
Elisabet donzella filla de Bernat
Golder ciutadà de Barch y de muller
Anna Golder de aquell muller ——— Hirij ℓ

Dissapte a 27 de rebuda Caly jurat de
Joan Tria pagès de la parroquia de Alella
fill de Bartholomeu Tria pagès y de Hieronima
muller de aquell ab Anna donzella
filla de Antoni Rosell pagès y de Isabel
Rosell de aquell muller de la parroquia
——— Hirij ℓ

Tria

Adit rebuda Caly jurat de Salvador Tria pagès
de la parroquia de Alella fill de Bartholomeu Tria
pagès y de Hieronima muller de aquell
ab Elisabet donzella filla de Antoni
Rosell pagès de la parroquia de Alella
——— Hirij ℓ

Molins

Adit rebuda Caly jurat de Joan Molins ciutadà
de Barch viudo ab Joana donzella
filla de Lorens Martorell mestre de
Joana muller de aquell muller ciutadana
de Barch ——— Hirij ℓ

Sureda

Adit rebuda Caly jurat de Pere Sureda menor de
dies viudo de la vila de Rippoll ab Isabel
Vidal corrua viuda muller que fonch
de Pere Corrua pagès de Sarriera
——— Hirij ℓ

Cormell

Adit rebuda Caly jurat de Pere Cormell Corrua
viudo ciutadà de Barch ab Joana Helena Tria
de muller que fonch de Joan Helena mercader
Caly ciutadà de Barch ——— Hirij ℓ

Tarrats

Adit rebuda Caly jurat de Francesch Tarrats pagès
de la parroquia de Sancta Eulalia de Ronçana
habitador en Alella ab Joana donzella filla de Joan
Riera del loc de Riera pagès y de Isabel
Riera de aquell muller ——— Hirij ℓ

Vinyes

Adit rebuda Caly jurat de Jaume Vinyes viudo
la vila de Rippoll habitador de Arig ab
Isabel filla de Jaume Vidal pagès de
Ramon Vidal de aquell muller ——— Hirij ℓ

Pi

Adit rebuda Caly jurat de Jaume Pi pagès de Sta
Maria de Corbella fill de Joan Pi pagès y de Magdalena
muller de aquell muller ab honesta
donzella filla de Bartholomeu Serra pagès
del mateix loc y de Margarida muller
de aquell muller ——— Hirij ℓ

Mathieu — [illegible] Mathieu [illegible] viudo [illegible] filla de [illegible] [illegible] de aquell muller [illegible] — [illegible] ij ℓ

Guiter — [illegible] filla de [illegible] [illegible] de aquell muller ciutadans [illegible] donzella filla de [illegible] muller de aquell ciutadans [illegible] — [illegible] ij ℓ

La Clau — Adit rebere de les spas de [illegible] la Clau corrier viudo ciutadà de [illegible] donzella filla de [illegible] ciutadà de [illegible] de aquell muller — [illegible] ij ℓ

Marti — Adit rebere de les spas de [illegible] Marti negotiant de [illegible] [illegible] viudo [illegible] donzella nevoda de [illegible] francesch [illegible] — [illegible] vi ℓ

Cirpe — Dimars al darrer de juny 1587 rebere de les spas de [illegible] Cirpe pages de [illegible] filla de [illegible] donzella filla de [illegible] de aquell muller — [illegible] ij ℓ

[illegible] — Suma la pm mesada de juny vint y sinch lliures — xxv ℓ

[illegible] 1587

Bernet — Dimecres al primer de [illegible] 1587 rebere de les spas de [illegible] Bernet [illegible] del lloc de Bernet [illegible] de [illegible] filla de menaro de aquell muller [illegible] donzella [illegible] de Barthomeu [illegible] de llana de [illegible] de aquell muller — [illegible] ij ℓ

Tornells — Adit rebere de les spas de Barthomeu Tornells viudo pages de [illegible] hieronima [illegible] viuda muller que es estada de [illegible] pages de [illegible] — [illegible] ij ℓ

Duran — Adit rebere de les spas de [illegible] llana de [illegible] de [illegible] fill de [illegible] pages [illegible] de aquell muller [illegible] de [illegible] filla de [illegible] de aquell muller — [illegible] ij ℓ

Ilisa — Dimecres [illegible] de les spas de [illegible] de seda viudo ciutadà de [illegible] de margarida donzella filla de [illegible] de seda ciutadà de [illegible] de margarida [illegible] de aquell muller — [illegible] ij ℓ

Soma — Adit rebere de les spas de Magi Soma pages de la vila de [illegible] fill de Magi Soma y de Elizabet Soma de aquell muller [illegible] donzella filla de [illegible] de aquell muller — [illegible] ij ℓ

Tabanu — Adit rebere de les spas de [illegible] Tabanu [illegible] de [illegible] viuda muller que es estada de [illegible] pages habitant en [illegible] — [illegible] ij ℓ

Mongiscart — Adit rebere de les spas de [illegible] Mongiscart [illegible] habitant en [illegible] de Elizabet donzella filla de [illegible] ciutadà de [illegible] y de Antonia [illegible] de aquell muller — [illegible] ij ℓ

[illegible] 8 ℓ

Roig — [illegible] de [illegible] de [illegible] Jaume Roig [illegible] viuda de [illegible] de Mataro ab Joana [illegible] viuda muller que es estada de [illegible] [illegible] de Arostana — [illegible]

Vinyamata — Dimecres a 4 de dit [illegible] de [illegible] Agimon Vinyamata [illegible] de Dorius fill de Bathomeu Vinyamata [illegible] de aquell muller [illegible] donzella filla de Joa Feriol [illegible] de dit lloc de Dorius [illegible] de Angela [illegible] de aquell muller — [illegible]

Dapyat — Adit [illegible] de [illegible] de Barnat Dapyat [illegible] del regne de Franca del bisbat de Cahors [illegible] ab Margarida donzella filla de [illegible] Domingo [illegible] ciutada de Barcelona — [illegible]

Olia — Adit [illegible] de [illegible] de [illegible] Olia pages viudo ciutada de Barcelona ab Angela donzella filla del spital general de Barcelona — [illegible]

Tristany — Adit [illegible] de [illegible] de [illegible] Joa Miquel Tristany [illegible] de [illegible] fill de [illegible] Gabriel [illegible] Tristany [illegible] de aquell muller [illegible] donzella filla de [illegible] Joa [illegible] ciutada de Barcelona [illegible] de aquell muller — [illegible]

Clos — Adit [illegible] de [illegible] de Bathomeu Clos [illegible] fill de [illegible] Joa [illegible] Clos [illegible] Joana Clos de aquell muller ciutadans [illegible] ab [illegible] donzella filla de [illegible] Gabriel [illegible] de Catherina [illegible] de aquell muller ciutadans de Barcelona — [illegible]

Mager — Adit [illegible] de [illegible] de Joa Miquel Mager [illegible] ciutada de Barcelona ab [illegible] Vonasis viuda muller que es estada de [illegible] Vonasis [illegible] ciutada de Barcelona — [illegible]

[illegible] | 1409

Femades — Adit [illegible] de [illegible] de Jaume Femades pages fill de [illegible] Femades pages [illegible] de Joana Femades [illegible] de aquell muller [illegible] Hieronima Torrens donzella filla de [illegible] Torrens [illegible] de [illegible] Torrens [illegible] de [illegible] — [illegible]

Salas — Adit [illegible] de [illegible] de Francesch Salas [illegible] en medesina fill de Francesch Salas [illegible] de aquell muller [illegible] ab Hieronima donzella filla del [illegible] Alonso [illegible] en medesina de la ciutat de [illegible] Angela [illegible] de aquell [illegible] — [illegible]

Sabiat — Dimecres a 5 de dit [illegible] de [illegible] Sabia [illegible] del regne de Franca [illegible] del regne de Franca del bisbat de [illegible] habitat en Barcelona ab Margarida [illegible] muller que es estada de [illegible] del lloc de [illegible] bisbat de [illegible] — [illegible]

Morell — Adit [illegible] de [illegible] de Francesch Morell viudo [illegible] ciutada de Barcelona ab [illegible] Sabatera viuda muller que es estada de [illegible] Sabater [illegible] de Barcelona — [illegible]

Sever — Dimecres a 5 de dit [illegible] de [illegible] de Arnau Sever [illegible] del regne de Franca del bisbat de Comenge [illegible] en Barcelona ab [illegible] donzella filla de Bathomeu [illegible] de [illegible] de [illegible] de Eleonor [illegible] de aquell muller — [illegible]

Del Sol — Diumenge a 10 de Juliol [illegible] de [illegible] de Bartra del Sol [illegible] del regne de Franca del bisbat de Cahors [illegible] en la vila de Aulesa de Moncirrat ab Angela donzella filla de Arnau [illegible] de dita vila de Aulesa de Moncirrat [illegible] de aquell muller — [illegible]

1444

Dura

[illegible]

Thomasa

[illegible]

Sauro

[illegible]

[illegible]

[illegible]

[illegible]

[illegible]

1 ff 4 a

25

Planya

[illegible]

mates

[illegible]

borrell

[illegible]

[illegible]

[illegible]

Burges

[illegible]

Ripoll

[illegible]

2 ff 4 a

Llavada

Adit relere de les spas de Joncosa llavada [illegible] del regne de Franca del bisbat de Cahors [illegible] habitat en Borges [illegible] Isabel [illegible] muller que es estada de [illegible] [illegible] — ll iiij q

A 4 a

Y ma la present mesada de Jn Phel [illegible] y quatre lliures vuyt sous — xxiiij ll viij q

Cases

Disapte al primer de Agost 1587 relere de les spas de Barthomeu Cases, [illegible] fill de [illegible] Cases [illegible] de aquell muller de [illegible] de Panadés ab Magdalena donzella filla de Jaume Carbonell [illegible] de la quotidia [illegible] de aquell muller — ll iiij q

Nogueres

Adit relere de les spas de Antoni Jaume Nogueres pages fill de Jaume Nogueres [illegible] de aquell muller [illegible] Victoria [illegible] donzella filla de Antich [illegible] pages [illegible] de aquell muller [illegible] — ll iiij q

Vellores

Adit relere de les spas de [illegible] pages del regne de Franca del bisbat de Bombes [illegible] habitat en les pitalt ab Paula donzella filla de Antoni Montegut pages [illegible] en les pitalt — ll iiij q

Nogallo

Adit relere de les spas de Bertran Nogallo pescador del regne de Franca del bisbat de Comenge [illegible] habitat en Borges ab Catherina donzella filla de Joan Membrada pages [illegible] de aquell muller [illegible] de Valentia — ll iiij q

Montans

Adit relere de les spas de Bartha Nogallo [illegible] Antoni Montans [illegible] de la vila de [illegible] bisbat de Urgell fill de Antoni [illegible] pages [illegible] de aquell muller ab Eulalia donzella filla de [illegible] pages de [illegible] de aquell muller — ll iiij q

Guardia

Adit relere de les spas de Gabriel Guardia pages de [illegible] Romans fill de Joan Guardia [illegible] Hieronima Guardia de aquell muller ab Catherina donzella filla de Barthomeu Fornells [illegible] Eulalia Fornells de aquell muller [illegible] — ll iiij q

A 4 a

Llobet — Adit rebere de les spas de Mon Cerrat Llobet [illegible] de Ri de Colors de mon Buys fill de Llorens Llobet pages y de Eleonor Tolleta aquella muller ab Catherina Tollera viuda muller que es estada de [illegible] oler, [illegible] — ℔iiij s

Agell — Agell Diumenge a 2 de Agost 1587 rebere de les spas de Guillem Agell traginer del regne de Fraça bisbat de Cahors [illegible] navitat en Barcelona [illegible] donzella filla de Bernat [illegible] pescador [illegible] de aquell muller — ℔iiij s

Serre — Adit rebere de les spas de [illegible] pescador fill de Llorens [illegible] pescador [illegible] de aquell muller de Alella ab Catherina donzella filla de Bernat [illegible] pescador [illegible] de aquell muller, ciutadans de Barcelona — ℔iiij s

Marriet — Adit rebere de les spas de Bernat Marriet trebaiador del regne de Fraça de [illegible] ab Catherina Noguès viuda muller que es estada de Antoni Noguès [illegible] — ℔iiij s

Rovira — [illegible] de Agost rebere de les spas de Antich Rovira [illegible] fill de [illegible] Rovira [illegible] Rovira de aquell muller [illegible] ab Maria donzella filla de [illegible] ciutadans de Barcelona [illegible] de aquell muller — ℔iiij s

Aymeric — Dimecres a 5 de dit rebere de les spas de Jaume Aymeric [illegible] de Sabadell [illegible] Aymeric de aquell muller [illegible] ab Gratia donzella filla de [illegible] de Sabadell [illegible] de aquell muller — ℔iiij s

Vinyes — Adit rebere de les spas de Garau Vinyes [illegible] viudo ciutadans de Barcelona [illegible] viuda muller que es estada de [illegible] de [illegible] ciutadans de Barcelona — ℔iiij

1480

Coder — Adit rebere de les spas de Pere Coder [illegible] de Coses del regne de Fraça [illegible] bisbat de [illegible] navitat en Barcelona ab Anna Boria viuda muller que es estada de Pere Boria [illegible] ciutadans de Barcelona — ℔iiij s

Podiol — Adit rebere de les spas de Domingo Podiol [illegible] viudo ciutadans de Barcelona ab Rafela [illegible] viuda muller que es estada de [illegible] ciutadans de Barcelona — ℔iiij s

Boter — Adit rebere de les spas de Pere Boter pages fill de [illegible] pages [illegible] de aquell muller de [illegible] donzella filla de [illegible] de Coses [illegible] de aquell muller de [illegible] — ℔iiij s

Vriach — Dimecres a 5 de dit rebere de les spas de Bernat Vriach pages de [illegible] fill de Antoni Vriach pages [illegible] de aquell muller ab Margarida donzella filla de [illegible] pages de [illegible] de aquell muller — ℔iiij s

Margarit — Dimecres a 7 de Agost 1587 rebere de les spas de Antich Margarit pages de [illegible] fill de Antich Margarit pages [illegible] de aquell muller ab Angela donzella filla de Antoni Romagosa del Lladoner pages [illegible] de aquell muller — ℔iiij s

Arnó — Adit rebere de les spas de Joan Arnó pages de Sabadell viudo ab Joana donzella filla de [illegible] de [illegible] de Palomar [illegible] de aquell muller — ℔iiij s

Boe — Disapte a 9 de dit rebere de les spas de Joan Boe Carrater del regne de Fraça [illegible] de [illegible] navitat en [illegible] donzella filla de [illegible] Carrador navitat en [illegible] de Joana Viana de aquell muller — ℔iiij s

1480

Dagtes — Absit reuerencia de les gràcies de Deu nostre senyor Catholica de França del Bisbat de Cahors ara habitant en Barç. al magnifich Don Gelabert fill de me dominge Rosse Bastes Ciutada de Barç vedua relicta de aquell mestre — 4 lliures

Rodo — Absit reuerencia de les gràcies de Deu nostre senyor Catholica de França del Bisbat de Cahors ara habitant en Barç. al honrat en Bartholomeu Rodo Ciutada de Barç marit de Joana Rodo filla de Joan Antoni Vinyes Ciutada de Barç vedua relicta de aquell mestre del Rodo cognominada Vinyes — 4 lliures

Roller — Absit reuerencia de les gràcies de Deu nostre senyor Catholica de França del Bisbat de Cahors ara habitant en Barç. al honrat en Joan Roller Ciutada de Barç marit de Joana Vilar vedua relicta de aquell mestre Joan Roller — 4 lliures

Serrayl — Absit reuerencia de les gràcies de Deu nostre senyor Catholica de França del Bisbat de Cahors ara habitant en Barç. al honrat en Bernat Serrayl Ciutada de Barç marit de Joana Serrayl vedua relicta de aquell mestre Joan Serrayl Ciutada de Barç — 4 lliures

Fontanilles — Absit reuerencia de les gràcies de Deu nostre senyor Catholica de França del Bisbat de Cahors ara habitant en Barç. al honrat en Joan Fontanilles Anglesos fill de Joan Fontanilles Anglesos fill de Joan Fontanilles Anglesos fill de Antoni Anglesos Ciutada de Barç marit de Joana Anglesos vedua relicta de aquell mestre Joan Anglesos — 4 lliures

Salamach — Dimenge a dit reuerencia de les gràcies de Deu nostre senyor Catholica de França del Bisbat de Cahors ara habitant en Barç. al magnifich Joan Salamach Ciutada de Barç marit de Joana Salamach vedua relicta de aquell mestre Joan Salamach — 4 lliures

1442

Catala — Absit reuerencia de les gràcies de Deu nostre senyor Catholica de França del Bisbat de Cahors ara habitant en Barç. al honrat en Joan Catala Ciutada de Barç marit de Joana Catala vedua relicta de aquell mestre Joan Catala — 4 lliures

Sanatha — Absit reuerencia de les gràcies de Deu nostre senyor Catholica de França del Bisbat de Cahors ara habitant en Barç. al honrat en Joan Sanatha Ciutada de Barç marit de Joana Sanatha vedua relicta de aquell mestre Joan Sanatha — 4 lliures

Sforça — Absit reuerencia de les gràcies de Deu nostre senyor Catholica de França del Bisbat de Cahors ara habitant en Barç. al honrat en Joan Sforça Ciutada de Barç marit de Joana Sforça vedua relicta de aquell mestre Joan Sforça — 4 lliures

Gambaro — Absit reuerencia de les gràcies de Deu nostre senyor Catholica de França del Bisbat de Cahors ara habitant en Barç. al honrat en Joan Gambaro Ciutada de Barç marit de Joana Gambaro vedua relicta de aquell mestre Joan Gambaro — 4 lliures

Carnyella — Dimenge a dit reuerencia de les gràcies de Deu nostre senyor Catholica de França del Bisbat de Cahors ara habitant en Barç. al honrat en Joan Carnyella Ciutada de Barç marit de Joana Carnyella vedua relicta de aquell mestre Joan Carnyella — 4 lliures

Gargalla — Absit reuerencia de les gràcies de Deu nostre senyor Catholica de França del Bisbat de Cahors ara habitant en Barç. al honrat en Joan Gargalla Ciutada de Barç marit de Joana Gargalla vedua relicta de aquell mestre Joan Gargalla — 4 lliures

1442

Borrell

Ab trelabe de lly ffrig de Barnalb Borrell nagy linde
de la plaça ffrally ab Joana donzella filla de mar
cenat bolster nagy nde ffrella bella ffra de aquell
matex de effect. Joana ——— Hiiij s.

Ribas

Dimeng a 11 de dit abre ffelly ffrig de Joan
Riba pagès de Arvil de tala masol filla de
sabriel Riba pagès del mateix Arbanyo de
ab Joana donzella filla de guill micolau ffly
y de Margarida nagy nde mateixa
de loch quell matex de Cardedeu —— Hiiij s.

Mateuy

Ab trelabe de lly ffrig de Joseph mateuy texidor ffill
de Antoni mateuy texidor de Joana nagy nde
xina mateuy de aquell matex Cathalunya de
Borrell ab Joana donzella filla de Gabriell
ffrancesch ciutadano nagy del mateix Barcelly Hiiij s.

Talot

Dimeng a 25 de dit abre Belly Hancesch
talot ffrig de ffill de Joan talot nagy nde
Joana talot de aquell matex de dit
Cornadella de ffrig de Vilafranca de
Penedes matex que y estada de 4 anys
matex del regne de Valentia —— Hiiij s.

Di

Ab trelabe dally ffrig de Jaume Di nagy de ffa
mina de Corbera filla de Joan Di nagy de
ffrancia ninasse aquell matex de Vinay
Cellada donzella filla de Joan Di nagy de
Corbera nagy nde mateixa de aquell matex
Corbera ab aquell matex de Vilafranca —— Hiiij s.

Vendrell

Dimenlly a 14 de dit abre ffelly ffrig de
Pere Vendrell nagy del Christofol de
Lisa ffrig de ffill de ffrig de Vendrell nagy del
Biolet Vinyoles de aquell matex Cathalunya
donzella filla del Pere y de Catalina
Joana ffrig de aquell matex de Vilafranca
Pere de Lisa Joana —— Hiiij s.

Ribas

Acit abre ffelly ffrig de Jaume Ribas ferrer
dor de Cardedeu ffill de Jaume Ribas ferrer
dor de Cardedeu ffrig de Joan Ribas ferrer
vell de Cardedeu y de aquell matex
de la Joana Margarida ffrig de Lluis
ab Elizabet Riera donzella filla de
Joseph de Vinyoles de Cardedeu Antoni
y de Joana nagy de aquell matex
Cardedeu Pere de Lisa —— Hiiij s.

Ith de

Lorca

Ab trelabe dally ffrig de Joseph Lorca ferrer ffill
de Antoni Lorca nagy del mateix Arbanyo
de aquell matex Joana Margarida ffrig de
aquell matex de Vilafranca de Penedes
Joseph ab Margarida donzella filla de Joan Costa
nagy nde Elizabet Costa de aquell matex de
Granollers del Bisbat de Vich —— Hiiij s.

Duch

Ab trelabe dally ffrig de Joseph Duch ffuster
de Sales de Cardedeu de Joan de la Cort
habitants en Barcelona ab Elizabet donzella filla de
Bartholmeu Esbarthomeu nagy del mateix
Arbanyo de Joana Margarida ffrig de
Christofol Esbarthomeu de aquell matex —— Hiiij s.

Motge

Ab trelabe dally ffrig de Joan Motge texidor de
Sant Andreu de Palomar Bisbat de Barcelona
donzella filla de Joan Esmendi de Arbanyo de
en dit Loch de Sant Andreu nagy nde Joana Esmendi
de aquell matex —— Hiiij s.

Andreu

Ab trelabe dally ffrig de Joseph Andreu
nagy natural de la Marchia de Joan de
Andreu Arbanyo del Bisbat de Barcelona
de aquell matex ab Elizabet ma
thena viuda muller que y estada de Joan
mateu mare del dit Joseph Andreu —— Hiiij s.

Pons

Ab trelabe dally ffrig de Bartholmeu nagy del
Cardedeu donzella de Berga filla de Bisbat de
ffrig de Pons de la Selva nagy del mateix
matex ab Joana donzella filla de
Antoni Ramira nagy de Viana y de
Elizabet Reinta de aquell matex —— Hiiij s.

Ith de

Dimenge a 15 de dit dessus de Gaspar
Rom[ieu] notari ciutada de Barch[elona] absent
Ramon Prada mestre - que estada de Castro
nou Roma[nis] vastom[ar] de matgia ——— viij l.

Achi[ns] de Vilar[ig] Barch[elona] Antoni Albertmanyes
regidor de Barch[elona] de bisbat de Barch[elona]
habitant en la parroquial de Manresa Albania
al present en Barch[elona] mestre que stada
de pastiimen ovy stranger de Catalunya ——— viij l.

Mart[i] de Vilar[ig] de les Franq[ue]s de Angel Catanova
ynyes viuda habitant en Barch[elona] Corcubat de
Gerona ysper pracia muller que stada
fia Joan Mercader ——— viij l.

Dimenge a 16 dit de dit fiscal ne Bonifaci
Fabriat en Medicina de nacio Tortosa
ne de Martí Bonifaci Fabriat
ay ell mateix ab Antiga donzella filla
de Joan Garsia de Jaca Castellana Barch[elona]
vol magnifica Grada Magnificencia ——— viij l.

Achi[ns] de Vilar[ig] de dit fiscal ne Bernat Monet
vagey de Vgne. de Roca de Vigat de
Empuries per habitant en Barch[elona] ab Guiamet
Sabata[r] de dit loch estant de Barch[elona]
vol Guillem Sabata[r] de dit loch
Guillada de Barch[elona] ——— viij l.

Dilluns a 17 dit de dit fiscal de
Antoni Bonafia vagey del Vgnet
Roca del bisbat de Mongalla Ypurha
bitant en la Parroquia de Sancta
Maria ab Magdalena donzella filla
de Joan me Boscarons vagey de Joana
Boscarons de Vall de Ebre ——— viij l.

Achi[ns] de Vilar[ig] fiscal de Bernat Monet
vagey de Vgne. de Roca de Vigat de
Empuries per habitant en Barch[elona] ab Guiamet
Sabata[r] de dit loch estant de Barch[elona]
vol Guillem Sabata[r] de dit loch
Guillada de Barch[elona] ——— viij l.

Dilluns a 17 dit de dit fiscal de
Antoni Bonafia vagey del Vgnet
Roca del bisbat de Mongalla Ypurha
bitant en la Parroquia de Sancta
Maria ab Magdalena donzella filla
de Joan me Boscarons vagey de Joana
Boscarons de Vall de Ebre ——— viij l.

Achi[ns] de Vilar[ig] de dit fiscal de Bernat Monet
vagey de Vgne. de Roca de Vigat de
Empuries per habitant en Barch[elona] ab Guiamet
Sabata[r] de dit loch estant de Barch[elona]
vol Guillem Sabata[r] de dit loch
Guillada de Barch[elona] ——— viij l.

Dimenge a 16 dit de dit fiscal ne Bonifaci
Fabriat en Medicina de nacio Tortosa
ne de Martí Bonifaci Fabriat
ay ell mateix ab Antiga donzella filla
de Joan Garsia de Jaca Castellana Barch[elona]
vol magnifica Grada Magnificencia ——— viij l.

Achi[ns] de Vilar[ig] de les Franq[ue]s de Angel Catanova
ynyes viuda habitant en Barch[elona] Corcubat de
Gerona ysper pracia muller que stada
fia Joan Mercader ——— viij l.

Mart[i] de Vilar[ig] de les Franq[ue]s de Angel Catanova
ynyes viuda habitant en Barch[elona] Corcubat de
Gerona ysper pracia muller que stada
fia Joan Mercader ——— viij l.

Dimenge a 15 de dit dessus de Gaspar
Rom[ieu] notari ciutada de Barch[elona] absent
Ramon Prada mestre - que estada de Castro
nou Roma[nis] vastom[ar] de matgia ——— viij l.

figueres

Dimecres ... de abril ... 1580 ... Antich figueres pagès ... Sant Feliu de Pallarols ... Rafelo donzella filla ... Jaume Canalmoges ... vila ... Sant Feliu de Pallarols ... mallia ... parròchia ... Sant Feliu de Pallarols ... dimije

Cosanova

Adit relatum ... Joan Cosanova pagès ... del terme ... Sant Feliu de Pallarols ... Pallarols ... Catharina donzella filla ... Joan Cosanova ... mateix ... Sant Feliu de Pallarols ... aquell ... parròchia ... Sant Feliu de Pallarols ... dimije

Simorra

Adit relatum ... Simorra ... Sant Feliu de Pallarols ... Joan Simorra ... Sant Feliu de Pallarols ... Sant Feliu de Pallarols ... Joan Simorra ... Sant Feliu de Pallarols ... dimije

Francach

Dit supra ... Francach pagès ... Sant Feliu de Pallarols ... Sant Feliu de Pallarols ... Francach ... Sant Feliu de Pallarols ... Joan Francach ... Sant Feliu de Pallarols ... dimij

Descamps

Adit relatum ... Descamps ... Joan Descamps pagès ... Sant Feliu de Pallarols ... Sant Feliu de Pallarols ... Joan Descamps ... Sant Feliu de Pallarols ... dimije

Alzina

Adit relatum ... Alzina ... Guillem Alzina ... Sant Feliu de Pallarols ... Alzina ... Sant Feliu de Pallarols ... Alzina ... Sant Feliu de Pallarols ... dimije

[illegible] ... Sant Feliu de Pallarols ... dimije

[illegible] ... Sant Feliu de Pallarols ... dimije

[illegible] ... dimije

Calçada

Adit relatum ... Calçada ... Sant Feliu de Pallarols ... Calçada ... Sant Feliu de Pallarols ... dimije

Carbonell

Adit relatum ... Carbonell ... Sant Feliu de Pallarols ... Sant Feliu de Pallarols ... Carbonell ... Sant Feliu de Pallarols ... dimije

Font

Adit relatum ... Font ... Sant Feliu de Pallarols ... Font ... Sant Feliu de Pallarols ... Font ... Sant Feliu de Pallarols ... dimije

Sallacanet

Dimecres ... Sallacanet ... Sant Feliu de Pallarols ... Sallacanet ... Sant Feliu de Pallarols ... Sallacanet ... Sant Feliu de Pallarols ... dimije

Forca

Adit relatum ... Forca ... Sant Feliu de Pallarols ... Forca ... Sant Feliu de Pallarols ... Forca ... Sant Feliu de Pallarols ... dimije

Vilar

Adit relatum ... Vilar ... Sant Feliu de Pallarols ... Vilar ... Sant Feliu de Pallarols ... dimije

Grimbau

Dimecres ... Grimbau ... Sant Feliu de Pallarols ... Grimbau ... Sant Feliu de Pallarols ... dimije

Marquesa — Dimecres 25 dit rebé de Cyfuentes batle de Luna marques pages viuda de Cristofol Maria de Cabanes al lloch de Maria viuda muller que fonc de Ioan Blanch pages del lloch de Maria

Arnat — Adit rebé de Cyfuentes batle de Luna Arnat Sanz pages viuda de Cristofol Maria de Cabanes al lloch de Maria viuda muller que fonc de Ioan Blanch pages del lloch de Maria

Bastida — Adit rebé de Cyfuentes batle de Luna Ioan Bastida pages del regne de Valencia del bisbat de Tortosa viu habitat en Bocairent ab Magdalena Mas pagesa muller que fonc de Ioan Blanch pages del lloch de Maria

Castillo — Adit rebé de Cyfuentes batle de Luna Ioan Castillo pages viuda de la vila de Bocairent ab Maria Ferrandis viuda muller que fonc de Ioan Blanch pages del lloch de Maria

Garcia — Adit rebé de Cyfuentes batle de Luna Ioan Garcia pages viuda de la vila de Bocairent ab Beatriu Ferrandis viuda muller que fonc de Ioan Blanch pages del lloch de Maria

Romeu — Dimecres a vint y set dit rebé de Cyfuentes batle de Luna Romeu vagle fill de Miquel Romeu vagle y de Helena Romeu muller

Romeu — Adit rebé de Cyfuentes batle de Luna Ioan Romeu pages del regne de Valencia del bisbat de Tortosa viu habitat en Bocairent ab Magdalena Mas pagesa muller que fonc de Ioan Blanch pages del lloch de Maria

Bella — Adit rebé de Cyfuentes batle de Luna Ioan Bella pages viuda de Cristofol Maria de Cabanes al lloch de Maria viuda muller que fonc de Ioan Blanch pages del lloch de Maria

Bernat — Adit rebé de Cyfuentes batle de Luna Ioan Bernat pages del regne de Valencia del bisbat de Tortosa viu habitat en Bocairent ab Magdalena Mas pagesa muller que fonc de Ioan Blanch pages del lloch de Maria

Ruiz — Adit rebé de Cyfuentes batle de Luna Ioan Ruiz pages viuda de la vila de Bocairent ab Maria Ferrandis viuda muller que fonc de Ioan Blanch pages del lloch de Maria

Vidal — Dimecres a vint y set dit rebé de Cyfuentes batle de Luna Vidal vagle fill de Miquel Vidal vagle y de Helena Vidal muller que fonc de Ioan Blanch pages del lloch de Maria

Ambros — Adit rebé de Cyfuentes batle de Luna Miquel Ambros pages viuda de la vila de Bocairent ab Beatriu Ferrandis viuda muller que fonc de Ioan Blanch pages del lloch de Maria

Bella — Adit rebé de Cyfuentes batle de Luna Ioan Bella pages del regne de Valencia del bisbat de Tortosa viu habitat en Bocairent ab Magdalena Mas pagesa muller que fonc de Ioan Blanch pages del lloch de Maria

Arles — Dimenge a 9 de Agost 1581 [illegible] de Francesch Arles [illegible] del regne de Françia del bisbat de Cahors [illegible] en [illegible] [illegible] donzella filla de [illegible] Albert [illegible] y de Candra Alberta de aquell muller del regne de Françia — ttiiij e

Cerda — Adit [illegible] de Amheu Cerda [illegible] fill de Gabriel de la Cerda [illegible] Cerda de aquell muller [illegible] ab [illegible] y la viuda muller que es estada de Jaume [illegible] — ttiiij e

Coses — Adit [illegible] de la vila de [illegible] bisbat de [illegible] ab [illegible] donzella filla de Francesch [illegible] y de Margarida [illegible] de aquell muller [illegible] — ttiiij e

Font — Adit [illegible] de Font [illegible] de [illegible] fill de [illegible] y de Francesca [illegible] de aquell muller [illegible] Caluetta viuda muller que es estada de [illegible] Colbet [illegible] — ttiiij e

Oller — Adit [illegible] de Francesch Oller [illegible] de [illegible] fill de [illegible] Oller [illegible] de aquell muller [illegible] donzella filla de [illegible] — ttiiij e

Guri — Adit [illegible] de [illegible] y de Joana [illegible] de aquell muller ab Anna [illegible] viuda muller que es estada de [illegible] Sant Angels [illegible] — ttiiij e

Cosadamunt — Dimenge a 20 de Agost 1581 [illegible] de la vila de [illegible] bisbat de Girona [illegible] Cosadamunt [illegible] de aquell muller [illegible] donzella filla de [illegible] de [illegible] bisbat de [illegible] y de Catherina [illegible] de aquell muller — ttiiij e

Arnadell — Adit [illegible] de [illegible] de [illegible] de [illegible] de aquell muller — ttiiij e

Fonollet — Adit [illegible] de [illegible] de [illegible] donzella filla de [illegible] de Mallorca y de Catherina [illegible] de aquell muller — ttiiij e

Vaulx — Adit [illegible] de [illegible] del regne de Françia del bisbat de Carcassona [illegible] ab Joana donzella filla de Antoni Costa [illegible] y de Francina muller [illegible] del regne de Françia [illegible] — ttiiij e

Lauter — Adit [illegible] de [illegible] del regne de Françia del bisbat de Albi [illegible] en [illegible] ab Catherina donzella filla de Antoni [illegible] y de Antonia Romana de aquell muller — ttiiij e

Rigoll — Adit [illegible] de Salvador Rigoll [illegible] de [illegible] de aquell muller ab [illegible] de Jaume [illegible] de la vila de [illegible] — ttiiij e

Llopis — Adit [illegible] de [illegible] de [illegible] ab Anna donzella filla de [illegible] Real y de [illegible] de aquell muller [illegible] — ttiiij e

Rossy — Dilluns a 21 de Agost 1581 [illegible] Joan Rossy [illegible] fill de [illegible] Rossy [illegible] y de Catherina Rossy de aquell muller de la parrochia de [illegible] ab [illegible] fila de Antoni [illegible] de la parrochia de [illegible] y de Catherina [illegible] de aquell muller [illegible] — ℔ iiij e

Domenge — Adit [illegible] Antoni [illegible] fill de [illegible] habitat en [illegible] ab [illegible] Margarida [illegible] filla de [illegible] de la parrochia de [illegible] y de Margarida [illegible] de aquell muller — ℔ iiij a

℔ 8 e — Summa la present mesada de Agost de [illegible] xviij ℔ xij [illegible]

Vidal — Dimecres [illegible] de Setembre 1581 [illegible] de [illegible] Joan [illegible] fill de Antoni Vidal [illegible] ab [illegible] filla de Antoni [illegible] y de [illegible] de aquell muller [illegible]

Ribera, Badia — Adit [illegible] de la parrochia de [illegible] ab [illegible] donzella filla de Barthomeu Badia [illegible] de la parrochia de [illegible] de aquell muller [illegible] — ℔ iiij a

Vanbadia — Adit [illegible] ab [illegible] donzella filla de [illegible] de aquell muller [illegible] — ℔ iiij e

Garangue — Dimecres [illegible] fill de Antich [illegible] y de Elionor [illegible] de la parrochia de [illegible] ab Catherina donzella filla de [illegible] miller [illegible] y de Eulalia [illegible] de aquell muller [illegible] de dita parrochia — ℔ iiij e

Mestre — Adit [illegible] Pere Mestre [illegible] habitat en [illegible] Catherina [illegible] muller [illegible] — ℔ iiij a

Casanova — Adit [illegible] Antoni [illegible] fill de [illegible] Casanova [illegible] ab Margarida donzella filla de Antoni [illegible] y de [illegible] de aquell muller — ℔ iiij e

Diembre 1507

Antigues

Dimenge ad vltimo dels dits mes de diembre
Jesse vindo casada de borg- abitadora en
Cella filla de Antoni Antigues, vila
Viuda del Reverend Abbat de Sanct y Ramona
Romana de edat de mitia

Clots

Abit vehut dels dits Jaume batthomeu gatt
Bria de Sanct de montserrat abitadora Sanctma
Vinde mitia edat, filla de Rog Clots
Vidua de Barcelona

Farrer

Abit vehut dels dits Joa Farrer pages del
Regne de ha ca del bisbat- abitador de
Tolosa vra habitat en Cardona absentia
no Jurisdiccio de la mateixa ciutat de
Joan negoci a pagesta Parrochia de
Villa major

Castanyer

Abit vehut dels dits Joa Castanyer
pages de St Miquel de Joana filla de Bernat
Castanyer pages y de Joana Castanyer
de la dita vila abitadora en la dita vila
Viuda mayor de edat de xxv anys
de la dita vila de Joa Castanyer pages

Ygnacy

Abit vehut dels dits Josep Ygnacy
mercader ciutadi borg- fill de Joa Ygnacy
mercader y de Violant muller de aquell
ab Maria Anna donzella filla de mgch Ioan
Ygnacy ciutadi borg- de Margarida
muller de aquell

Filla

Dimenge a xxvi del dit mes de diembre
Jsabel filla bastarda de Jsabel Vallmitja
filla de Joan Vallmitja pages de Sitges
ara de muller ab edat menor de xxv anys
de Joan pages de Sitges de Bobi
Joana Viuda de aquell mateix

Jtta a

Jenna

Abit vehut en los dits mes de diembre
de borg- fill de Jaume Jenna pages de
Joan Jenna pages de Sitges y Ramona muller
filla de Antoni Jenna Jambrer ciutadi borg-
Joan Elisabet donzella
Joan Elisabet Jenna de aquell mateix

Roca

Abit vehut dels dits Antoy Roca pages
de Sitges de Teresa filla de Jaume Roca
pages pagesia de Sitges de aquell mateix
Vidua donzella franca de tot senyoriu de
Vinetta pages de aquell mateix edat menor
parrochia de Sitges de Sitges

Julia

Abit vehut dels dits Guillem Julia mitg
pagesa de Sitges de Sitges ab St Boy habitat
en Vendrell abstincia Bisbe de Barcelona
filla de Joan Vigneta mitg pagesa
de Sitges en loc

Mitja

Abit vehut dels dits Joseph mitja Jurat
ciutadi borg- fill de Joa mitja de Sitges
Magnifich mitja ciutadi de Barcelona
Viuda donzella filla de Joa mitja
de Sitges y de Margarida muller de
Mitja ciutadi de Barcelona

Casanoua

Dimenge a xxvi del dit mes de diembre
Agnesa de Guillem Casanoua pages de
Sitges de Sitges Casanoua pages de
Sitges de Sitges del bisbat de Barcelona
ara habitat en Vilanova ab Procura
Viuda filla de Bernadi de Vilanova pages
de Sitges de Joana Vigneta pages de
Sitges de Sitges

14 a

Spines — Dilluns Adit rebere dels gran de jaume spinernay fill de Antoni Spines [illegible] Joana Spines de aquell muller [illegible] maridade Ayguaviva bisbat de Vich ab Joana [illegible] filla de [illegible] molinar [illegible] de [illegible] de Catherina [illegible] a qual es muller — Hiiij e

Costa — Dilluns a [illegible] rebere dels gran de [illegible] del regne de França del bisbat de [illegible] habitant en [illegible] ab Joana [illegible] de [illegible] — Hiiij e

Ramon — Adit rebere dels gran de Joan Ramon [illegible] del regne de França del bisbat de [illegible] habitant [illegible] ab [illegible] filla de Joan [illegible] de [illegible] muda — Hiiij e

Mayoral — Adit rebere dels gran de Miquel Mayoral [illegible] torcedor de seda [illegible] ciutadan de [illegible] ab Angela [illegible] filla de [illegible] [illegible] ciutadan de [illegible] de la [illegible] mercader y de [illegible] muller — Hiiij e

Millas — Adit rebere dels gran de Joan Millas [illegible] del regne de França del bisbat de [illegible] ara habitant en [illegible] ab Francina donzella filla de Joan [illegible] y de [illegible] de aquell muller habitant en [illegible] — Hiiij e

Nota — Dimarts [illegible] de setembre rebere dels gran de Joan Nota [illegible] del regne de França del bisbat de [illegible] ara habitant en Molins de Rey ab Magdalena donzella filla de Antoni Costa [illegible] de [illegible] y de Magdalena Costa de aquell muller [illegible] dit loc de Molins de Rey — Hiiij e

1144

 [illegible]

Guardia — Adit rebere dels gran de Bartomeu Guardia [illegible] de Vila nova de [illegible] fill de Joan Guardia [illegible] y de [illegible] Guardia de aquell muller ab Anna donzella filla de [illegible] [illegible] ciutadan de [illegible] y de [illegible] de aquell muller — Hiiij e

Franch — Dimecres [illegible] rebere dels gran de [illegible] Franch [illegible] de la ciutat de Manresa bisbat de Vich fill de [illegible] Franch y de Joana Franch de aquell muller ab Angela donzella filla de Jaume Colomades [illegible] y de [illegible] Colomines de aquell muller — [illegible] — Hiiij e

[illegible] — Adit rebere dels gran de [illegible] ciutadan [illegible] fill de [illegible] Antoni [illegible] y de Eleonor [illegible] de aquell muller ab [illegible] — [illegible] — Hiiij e

Fonollet — Dit dia [illegible] rebere dels gran de [illegible] [illegible] ab [illegible] ciutadan de [illegible] y de [illegible] de aquell muller [illegible] — [illegible] — Hiiij e

[illegible] — Adit rebere dels gran de Bernat [illegible] del regne de França del bisbat de [illegible] ara habitant en [illegible] ab [illegible] [illegible] de aquell muller [illegible] — [illegible] — Hiiij e

Manell — Adit rebere dels gran de [illegible] Manell [illegible] del regne de França del bisbat de [illegible] [illegible] ab [illegible] donzella filla de [illegible] de aquell muller [illegible] — Hiiij e

[illegible]

1144

Juanis — Actit celebrada en la Ciutat de Barcelona a vint y sis dies del mes de Setembre any mil sis cents trenta y sis, per Antoni Juanis Notari Ciutadà de Barcelona, com a procurador de Joana Juanis viuda muller que fonch de Joan Juanis Notari Ciutadà de Barcelona, de la una part, y Joan Juanis Notari Ciutadà de Barcelona, de la altra part, sobre la Administració de la Casa y Bens de dit Joan Juanis Notari, difunt, marit de dita Joana Juanis, y pare de dit Joan Juanis, com consta per dita Actit a que se remet. — 4 lliures

Huguet — Actit celebrada en la Ciutat de Barcelona a vint y sis dies del mes de Setembre any mil sis cents trenta y sis, per Jaume Huguet Vaguer de la Ciutat de Barcelona, de la una part, y Joan Huguet Pagès de la Vila de Sitges, de la altra part, sobre la Administració de la Casa y Bens de dit Jaume Huguet Vaguer, difunt, pare de dit Joan Huguet Pagès, com consta per dita Actit a que se remet. — 4 lliures

Vila Pons — Actit celebrada en la Ciutat de Barcelona a vint y sis dies del mes de Setembre any mil sis cents trenta y sis, per Joan Vila Pons Notari Ciutadà de Barcelona, de la una part, y Joan Vila Pons Notari Ciutadà de Barcelona, de la altra part, sobre la Administració de la Casa y Bens de dit Joan Vila Pons Notari, difunt, pare de dit Joan Vila Pons, com consta per dita Actit a que se remet. — 4 lliures

Gallart — Actit celebrada en la Ciutat de Barcelona a vint y sis dies del mes de Setembre any mil sis cents trenta y sis, per Joan Gallart Pagès Ciutadà de Barcelona, de la una part, y Joan Gallart Pagès Ciutadà de Barcelona, de la altra part, sobre la Administració de la Casa y Bens de dit Joan Gallart Pagès, difunt, pare de dit Joan Gallart Pagès, com consta per dita Actit a que se remet. — 4 lliures

Diaz — Actit celebrada en la Ciutat de Barcelona a vint y sis dies del mes de Setembre any mil sis cents trenta y sis, per Joan Diaz Notari Ciutadà de Barcelona, de la una part, y Joan Diaz Notari Ciutadà de Barcelona, de la altra part, sobre la Administració de la Casa y Bens de dit Joan Diaz Notari, difunt, pare de dit Joan Diaz, com consta per dita Actit a que se remet. — 4 lliures

Arolas — Actit celebrada en la Ciutat de Barcelona a vint y sis dies del mes de Setembre any mil sis cents trenta y sis, per Joan Arolas Notari Ciutadà de Barcelona, de la una part, y Joan Arolas Notari Ciutadà de Barcelona, de la altra part, sobre la Administració de la Casa y Bens de dit Joan Arolas Notari, difunt, pare de dit Joan Arolas, com consta per dita Actit a que se remet. — 4 lliures

Noguera — Actit celebrada en la Ciutat de Barcelona a vint y sis dies del mes de Setembre any mil sis cents trenta y sis, per Joan Noguera Notari Ciutadà de Barcelona, de la una part, y Joan Noguera Notari Ciutadà de Barcelona, de la altra part, sobre la Administració de la Casa y Bens de dit Joan Noguera Notari, difunt, pare de dit Joan Noguera, com consta per dita Actit a que se remet. — 4 lliures

Total — 16 lliures

Bona — Actit celebrada en la Ciutat de Barcelona a vint y sis dies del mes de Setembre any mil sis cents trenta y sis, per Joan Bona Notari Ciutadà de Barcelona, de la una part, y Joan Bona Notari Ciutadà de Barcelona, de la altra part, sobre la Administració de la Casa y Bens de dit Joan Bona Notari, difunt, pare de dit Joan Bona, com consta per dita Actit a que se remet. — 4 lliures

Dies — Actit celebrada en la Ciutat de Barcelona a vint y sis dies del mes de Setembre any mil sis cents trenta y sis, per Joan Dies Notari Ciutadà de Barcelona, de la una part, y Joan Dies Notari Ciutadà de Barcelona, de la altra part, sobre la Administració de la Casa y Bens de dit Joan Dies Notari, difunt, pare de dit Joan Dies, com consta per dita Actit a que se remet. — 4 lliures

Roca — Actit celebrada en la Ciutat de Barcelona a vint y sis dies del mes de Setembre any mil sis cents trenta y sis, per Joan Roca Notari Ciutadà de Barcelona, de la una part, y Joan Roca Notari Ciutadà de Barcelona, de la altra part, sobre la Administració de la Casa y Bens de dit Joan Roca Notari, difunt, pare de dit Joan Roca, com consta per dita Actit a que se remet. — 4 lliures

Sacorny — Actit celebrada en la Ciutat de Barcelona a vint y sis dies del mes de Setembre any mil sis cents trenta y sis, per Joan Sacorny Notari Ciutadà de Barcelona, de la una part, y Joan Sacorny Notari Ciutadà de Barcelona, de la altra part, sobre la Administració de la Casa y Bens de dit Joan Sacorny Notari, difunt, pare de dit Joan Sacorny, com consta per dita Actit a que se remet. — 4 lliures

Grau — Actit celebrada en la Ciutat de Barcelona a vint y sis dies del mes de Setembre any mil sis cents trenta y sis, per Joan Grau Notari Ciutadà de Barcelona, de la una part, y Joan Grau Notari Ciutadà de Barcelona, de la altra part, sobre la Administració de la Casa y Bens de dit Joan Grau Notari, difunt, pare de dit Joan Grau, com consta per dita Actit a que se remet. — 4 lliures

Burgues — Actit celebrada en la Ciutat de Barcelona a vint y sis dies del mes de Setembre any mil sis cents trenta y sis, per Joan Burgues Notari Ciutadà de Barcelona, de la una part, y Joan Burgues Notari Ciutadà de Barcelona, de la altra part, sobre la Administració de la Casa y Bens de dit Joan Burgues Notari, difunt, pare de dit Joan Burgues, com consta per dita Actit a que se remet. — 4 lliures

Rafel — Actit celebrada en la Ciutat de Barcelona a vint y sis dies del mes de Setembre any mil sis cents trenta y sis, per Joan Rafel Notari Ciutadà de Barcelona, de la una part, y Joan Rafel Notari Ciutadà de Barcelona, de la altra part, sobre la Administració de la Casa y Bens de dit Joan Rafel Notari, difunt, pare de dit Joan Rafel, com consta per dita Actit a que se remet. — 4 lliures

Total — 16 lliures

[illegible] setembre 157[illegible]

Delmas — Adit [illegible] del regne de [illegible] vuy habitant en [illegible] ab [illegible] filla de [illegible] de [illegible] — ℔ iiij q

Gilbert — [illegible] Gilbert [illegible] fill de [illegible] Gilbert [illegible] ab [illegible] — ℔ iiij q

Planchar — Adit [illegible] de [illegible] Planchar [illegible] habitant en [illegible] — ℔ iiij q

Puyalt — Dimecres [illegible] de [illegible] Puyalt [illegible] habitant en la vila de [illegible] ab [illegible] filla de [illegible] — ℔ iiij q

Nerges — Del Colomer — Adit [illegible] de [illegible] Colomer [illegible] de [illegible] vuy habitant en la [illegible] — ℔ iiij q

Corell — Dimecres 17 de [illegible] Corell [illegible] fill de [illegible] Corell [illegible] de la vila de [illegible] ab [illegible] filla de [illegible] — ℔ iiij q

1146

Rodrigo — Adit [illegible] de [illegible] Rodrigo [illegible] viuda ciutadana de [illegible] — ℔ iiij q

Alomar — Adit [illegible] de [illegible] Alomar [illegible] — ℔ iiij q

[illegible] — Adit [illegible] de [illegible] habitant en la vila de [illegible] — ℔ iiij q

Valls — Dijous [illegible] de [illegible] Valls [illegible] fill de Antoni Valls [illegible] — ℔ iiij q

Tio — Adit [illegible] de [illegible] Tio [illegible] — ℔ iiij q

Bosch — Adit [illegible] de [illegible] Bosch [illegible] de [illegible] fill de Antoni [illegible] ab [illegible] — ℔ iiij q

1146

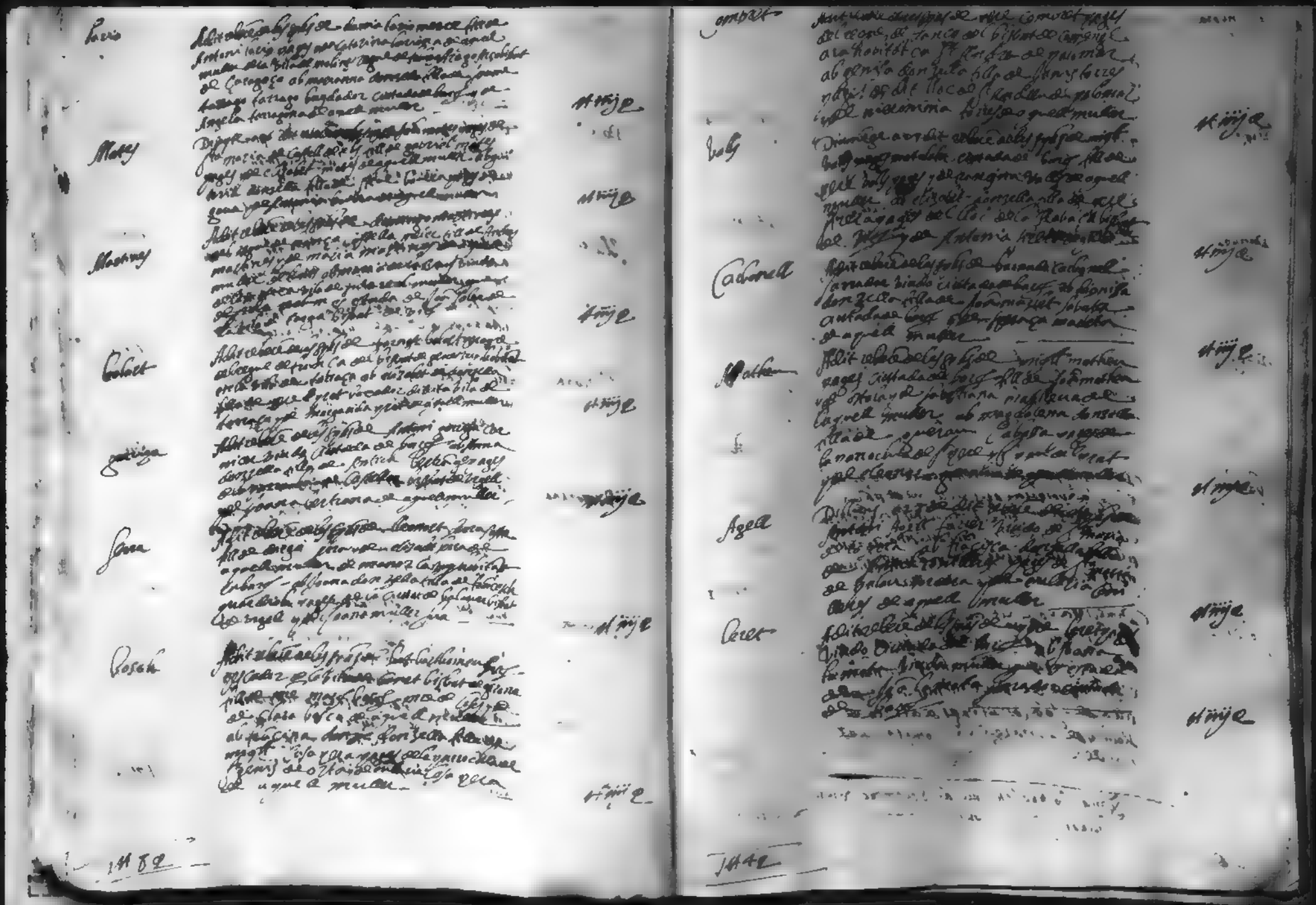

Rosinyora

Rigol

Duryo

Roig

Barbara

Julada

Colomer

Cunyet

Montalt

Rodo

Salleti

Gores — Adit rebere de les spas de Joan Gores [illegible] de Castell bisbal fill de [illegible] Gores [illegible] Antona Gores [illegible] muller ab [illegible] donzella filla de [illegible] [illegible] [illegible] muller — [illegible]

Congost — Adit rebere de les spas de [illegible] Congost [illegible] de Conoves [illegible] viudo ab Marianna [illegible] filla de Jaume [illegible] [illegible] muller — [illegible]

Arolas — Adit rebere de les spas de Joan Arolas notari real de Sarria fill de Joan Arolas pages [illegible] Catherina [illegible] muller [illegible] ab Anna donzella filla de [illegible] [illegible] ciutada de [illegible] muller — [illegible]

Mora — Adit rebere de les spas de [illegible] notari ciutada de [illegible] viudo ab [illegible] Catherina [illegible] muller [illegible] [illegible] pintor ciutada de [illegible] — [illegible]

Borso — Dimenge a [illegible] rebere de les spas de Jaume Borso pastor viudo ciutada de [illegible] ab Angela o Angela oliuera donzella filla de Mathen [illegible] [illegible] ciutada de [illegible] muller — [illegible]

Pallas — Adit rebere de les spas de Barthomeu Pallas de Castell vi de [illegible] pages fill de [illegible] Pallas [illegible] muller ab Antoni donzella filla de Barthomeu [illegible] pages de [illegible] muller — [illegible]

Sant Toner — [illegible] dit rebere de les spas de [illegible] Sant Toner pages del regne de [illegible] [illegible] bisbat de [illegible] [illegible] muller [illegible] traginer pages de [illegible] bisbat de [illegible] — [illegible]

[illegible]

Masagur — Dimenge a [illegible] dit rebere de les spas de Joan Masagur [illegible] de [illegible] [illegible] muller ab [illegible] [illegible] Catherina [illegible] muller — [illegible]

Sanarench — [illegible] [illegible] [illegible] ciutadas de [illegible] — [illegible]

Castell vi — Adit rebere de les spas de Mathen Castell vi [illegible] viudo [illegible] [illegible] donzella filla de [illegible] [illegible] pages [illegible] [illegible] muller — [illegible]

Castells — Adit rebere de les spas de [illegible] [illegible] viudo ab [illegible] [illegible] [illegible] muller — [illegible]

Pedro — [illegible] [illegible] [illegible] [illegible] [illegible] [illegible] [illegible] [illegible] [illegible] — [illegible]

Guardia — Adit rebere de les spas de [illegible] [illegible] [illegible] [illegible] muller ab [illegible] [illegible] [illegible] de domenys [illegible] — [illegible]

[illegible]

Com consta en lo libre q sobredit [illegible]
rector donat y [illegible] dit sagell
[illegible] lo libre ha donat [illegible]
de [illegible] de 1582 — viij st e

Daulaco — Dimenge a 14 de dit [illegible] de [illegible]
daulaco pages del regne de [illegible] del [illegible]
[illegible] en la parrochia de [illegible]
[illegible] de [illegible] ab [illegible] donzella filla de
Joan sala pages y de [illegible] de aquell
[illegible] — st iiij e

Cuanyes — Adit [illegible] de [illegible] de [illegible] Cuanyes [illegible]
[illegible] Cuanyes pages y de [illegible] Cuanyes de aquell
muller de la parrochia de [illegible]
[illegible] ab [illegible] filla de [illegible]
[illegible] pages y de [illegible]
[illegible] muller de la parrochia de
de [illegible] — st iiij e

Serragaro — [illegible] Joan [illegible] pages filla
[illegible] de aquella muller de [illegible]
[illegible] ab [illegible] filla de
Joan [illegible] pages [illegible] de la [illegible]
aquella muller de la garriga — st iiij e

Terres — Dimenge a 15 de dit [illegible] de
[illegible] terres [illegible] pages filla de [illegible]
[illegible] de aquella muller de [illegible]
[illegible] la garriga ab Catherina [illegible] viuda
muller [illegible] pages [illegible]
de dita parrochia de la garriga — st iiij e

Forcada — Dimarts a 15 dit [illegible] de [illegible] forca
da [illegible] de llana del regne de [illegible] del bisbat
de [illegible] en [illegible] de [illegible] ab
Catherina donzella filla de Joan [illegible] pages
[illegible] del vilar de la parrochia de
de [illegible] de [illegible] y de Catherina [illegible]
de aquell muller — st iiij e

[illegible] e

Mora — Adit [illegible] de [illegible] de [illegible]
[illegible] de llana del regne de [illegible] del bisbat de [illegible]
[illegible] ab Joana donzella filla de Joan [illegible]
[illegible] de aquell muller [illegible] — st iiij e

Don Gispert — Adit [illegible] de [illegible] don Gispert
de [illegible] ab la senyora [illegible]
[illegible] donzella filla de [illegible]
de [illegible] del [illegible]
[illegible] — ij st viij e

Vidal — Adit [illegible] de [illegible] Joan Vidal [illegible]
[illegible] ab Marianna [illegible]
viuda muller que es estada de [illegible]
[illegible] — st iiij e

Vguet — Adit [illegible] de [illegible] Francesch Vguet
[illegible] de la vila de [illegible]
filla de Matheu Vguet pages [illegible]
[illegible] de aquell muller ab Magdalena
donzella filla de [illegible]
[illegible] de Magdalena [illegible]
[illegible] muller — st iiij e

Modolell — Adit [illegible] de [illegible] Joan Modolell
pages filla de [illegible] Modolell pages
[illegible] de aquell muller
[illegible] ab [illegible] donzella
filla de [illegible] pages [illegible]
[illegible] de aquell muller [illegible] — st iiij e

Borga — Diumenge a 18 dit [illegible] de [illegible] Borga
[illegible] de [illegible] bisbat de [illegible] filla de
Joan Borga pages y de Magdalena Borga de aquell
muller [illegible] ab [illegible] viuda muller
que es estada de Miquel [illegible] ciutadans de [illegible] — st iiij e

3 st e

Castellar — Adit [illegible] de les spas de [illegible] Castellar [illegible] de la Coloma de Gramanet fill de [illegible] Castellar vages y de Gostança Castellara de aquell muller. ab Maria Anna donzella filla de [illegible] pages de la [illegible] de Vila nova de la Roca [illegible] — A iiij e

Agell — Dijous a [illegible] de les spas de [illegible] Agell vages de Cabrera fill de Agell vages y de Catherina de aquell muller ab Margarida donzella filla de [illegible] Carrera pages [illegible] de dit terme de Cabrera y de Elizabet Castenyera de aquell muller — A iiij e

Castenyera — Adit [illegible] de les spas de [illegible] Castenyera vages del terme de Cabrera fill de [illegible] Castenyera [illegible] vages y de Elizabet Castenyera de aquell muller ab Antiga donzella filla de [illegible] Agell vages de dit terme de Cabrera y de Catherina Agella de aquell muller — A iiij e

Armosilla — Adit [illegible] de les spas de [illegible] Armosilla negotiant de [illegible] regne de Castella habitant en Barcelona fill de Pedro de Armosilla negotiant y de Maria de la [illegible] de Armosilla [illegible] ab Maria Anna [illegible] donzella filla de Ramon de la [illegible] negotiant de [illegible] de Navarra y de la [illegible] Margarida [illegible] de aquell muller — A vi e

Oriol — Adit [illegible] de les spas de Ramon Oriol [illegible] ciutada de Barcelona fill de Antoni Oriol [illegible] ab Hieronima donzella filla de Barnat [illegible] ciutada de Barcelona y de [illegible] Coloma de aquell muller — A iiij e

1442

Font — Adit [illegible] de les spas de [illegible] Font vages del regne de [illegible] del bisbat de Comenge ara habitant en Barcelona [illegible] viuda muller que es estada de [illegible] ciutada de Barcelona — A iiij e

Rodes — Adit [illegible] de les spas de [illegible] Rodes [illegible] de Coses del regne de [illegible] habitant en la parroquia de [illegible] ab Gabriela donzella filla de [illegible] Gabriel [illegible] pages de Gerona y de 4 de aquell muller — A iiij e

Ferrer — Adit [illegible] de les spas de [illegible] Ferrer [illegible] de la Vila de [illegible] bisbat de [illegible] fill de [illegible] Ferrer y de Joana Ferrera de aquell muller ara habitant [illegible] ab Magdalena Ferrera [illegible] muller que es estada de [illegible] — A iiij e

Bonafe — [illegible] de les spas de Barthomeu Bonafe [illegible] ciutada de Barcelona fill de [illegible] Bonafe [illegible] de aquell muller [illegible] donzella filla de Antoni [illegible] negotiant [illegible] de aquell muller — A iiij e

Masot — Adit [illegible] de les spas de Masia [illegible] ciutada de Barcelona fill de [illegible] Masot [illegible] Magdalena Masota de aquell muller ab Luisa donzella filla de [illegible] ciutada de Barcelona y de [illegible] Cisilia [illegible] de aquell muller — A iiij e

Malo — Adit [illegible] de les spas de Pedro Malo [illegible] viudo [illegible] ab Alena Fornes viuda muller que es estada de [illegible] Fornes negotiant ciutada de Barcelona — A iiij e

1444

barrera — Dit [illegible] de [illegible] de Rafel barrera [illegible] de la vila de [illegible] fill de guillem barrera [illegible] y de [illegible] barrera de aquell muller ab hieronima donzella filla de Joan Castrinela [illegible] ciutada de [illegible] y de margarida castrinela de aquell muller — iiij s

[illegible] — [illegible] rebere de [illegible] de [illegible] pages viudo del loch de [illegible] [illegible] de [illegible] bisbat de Camege [illegible] habitant en [illegible] bisbat de lleyda ab maria donzella filla de [illegible] [illegible] ab [illegible] dit lloc [illegible] donzella habitant en barcelona — iiij s

Roca — Dit [illegible] de [illegible] de Antoni Roca [illegible] [illegible] de [illegible] habitant en barcelona ab [illegible] donzella filla de [illegible] pages [illegible] y de [illegible] de aquell muller — iiij s

Libre — Dissapte [illegible] de [illegible] de [illegible] Libre pages de [illegible] fill de [illegible] Libre pages y de [illegible] Libre de aquell muller ab Angela donzella filla de [illegible] [illegible] pages de la parrochia de [illegible] y de [illegible] [illegible] de aquell muller — iiij s

[illegible] — Dit [illegible] de [illegible] de [illegible] [illegible] viudo de la vila de St Cugat de Valles ab eulalia donzella filla de [illegible] pages y de [illegible] de aquell muller de la parrochia de [illegible] [illegible] [illegible] [illegible] — iiij s

Mathen — Dit [illegible] de [illegible] de [illegible] [illegible] viudo de [illegible] maria de [illegible] ab Coloma [illegible] viuda muller de [illegible] [illegible] [illegible] de [illegible] de Marcellat — iiij s

[illegible]

Monader — Diumenge [illegible] dit [illegible] de [illegible] de [illegible] monader [illegible] [illegible] del regne de frança del bisbat de [illegible] habitant en [illegible] ab [illegible] filla de [illegible] [illegible] pages de [illegible] [illegible] y de [illegible] de aquell muller — iiij s

Rabaça — Dit [illegible] de [illegible] de Antoni Rabaça [illegible] fill de [illegible] Rabaça [illegible] y de [illegible] [illegible] [illegible] [illegible] [illegible] [illegible] de Joan [illegible] [illegible] de [illegible] y de [illegible] [illegible] de aquell muller — iiij s

Regnant — [illegible] [illegible] [illegible] [illegible] [illegible] [illegible] ab [illegible] donzella filla de Joan [illegible] de [illegible] [illegible] pages [illegible] [illegible] [illegible] — iiij s

Ferrer — Dit [illegible] de [illegible] de [illegible] Ferrer [illegible] viudo [illegible] [illegible] ab [illegible] [illegible] filla de [illegible] [illegible] [illegible] de aquell muller [illegible] de barcelona — iiij s

Turell — Dilluns [illegible] [illegible] de [illegible] [illegible] en barcelona [illegible] fill de [illegible] [illegible] [illegible] [illegible] [illegible] [illegible] de aquell muller ab [illegible] [illegible] [illegible] filla de [illegible] [illegible] [illegible] [illegible] [illegible] en barcelona [illegible] [illegible] — y iiij s

[illegible] — Dit [illegible] de [illegible] de [illegible] [illegible] fill de Antoni [illegible] [illegible] de la parrochia de [illegible] muller de [illegible] de aquell muller ab [illegible] donzella filla de [illegible] [illegible] [illegible] y de [illegible] de aquell muller de dita parrochia — iiij s

[illegible]

Galceradi

Dimenge a dotze de dit mes y any
dessus dits fonch batejada
en la vila de Tarrega filla de
Galceradi vidua de Tarrega
Joan de Galceradi y de Joana
Galceradi muller
Testimonis Bernat Sanz

Vidua

Als vint y dos de dit mes y any
dessus dits fonch batejada en la
dita vila de Tarrega Caterina
vidua filla de Pere Vidua
y de Joana muller
Testimonis Bernat Sanz

Coll

Dimenge a 3 de octubre de dit any
1587 fonch batejada en la vila de
Tarrega Caterina filla de Joan Coll
y de Joana muller
Testimonis Bernat Sanz

Junyoc

Als tretze de dit mes de Agost fonch batejada
en la vila de Tarrega Maria de Junyoc filla de
Antoni Junyoc y de Caterina muller
Testimonis Bernat Sanz

Duriach

Als dotze de dit mes de Setembre fonch batejada
en la vila de Tarrega Joana filla de Joan
Duriach y de Angela muller
Testimonis Bernat Sanz

Duriach

Als dos de dit mes de Octubre fonch batejada
en la vila de Tarrega Caterina filla de Joan
Duriach y de Angela muller
Testimonis Bernat Sanz

Jlt 4a

Cabanyes

Als tretze de dit mes de Octubre fonch batejada
en la vila de Tarrega Caterina filla de
Joan Cabanyes y de Margarida muller
Testimonis Bernat Sanz

Colina

Dimenge a 25 de dit mes y any dessus dits fonch
batejada en la vila de Tarrega Caterina filla de
Joan Colina y de Joana muller
Testimonis Bernat Sanz

Pere

Dimenge a 1 de octubre de dit any fonch batejada
en la vila de Tarrega Pere filla de
Joan Pere y de Caterina muller
Testimonis Bernat Sanz

Campaus

Als vint y dos de dit mes de Octubre fonch batejada
en la vila de Tarrega Caterina filla de
Joan Campaus y de Caterina muller
Testimonis Bernat Sanz

Maymo

Als tretze de dit mes de Octubre fonch batejada
en la vila de Tarrega Joana filla de
Joan Maymo y de Joana muller
Testimonis Bernat Sanz

Jlt 4a

Ventallat — [illegible] de les spes de [illegible] ventallat pescador de Sta Maria de Badalona fill de [illegible] ventallat pescador [illegible] Ventalla [illegible] de aquell muller [illegible] donzella filla de Benet Valls [illegible] de [illegible] Badona [illegible] — ll iiij e

Domenech — Adit [illegible] de les spes de Gabriel Domenech [illegible] fill de Joan Domenech [illegible] Hieronima Domenech de aquell muller de la vila de Orta bisbat de Tortosa [illegible] donzella filla de [illegible] Mercer [illegible] de aquell muller — ll iiij e

Puyades — Adit [illegible] de les spes de [illegible] de la parrochia de St Feliu de Alella fill de Joan Puyades [illegible] de aquell muller [illegible] donzella filla de Bernat [illegible] de [illegible] de aquell muller — ll iiij e

Puyades — Adit [illegible] de les spes de Damia Puyades [illegible] de St Feliu de Alella fill de Joan Puyades [illegible] donzella filla de Bernat [illegible] de aquell muller — ll iiij e

Rocas — Disapte [illegible] de les spes de [illegible] Roca [illegible] de St Martí de la parrochia de [illegible] Catharina donzella filla de Francesch [illegible] de Sta [illegible] — ll iiij e

Vila franca — [illegible] de la [illegible] 1587 [illegible] en Vila franca [illegible] en Gloria [illegible] 1587 [illegible] — [illegible]

[illegible] Vila franca [illegible] — [illegible]

Calvet — [illegible] Calvet [illegible] — ll iiij e

Aguilar — Adit [illegible] — ll iiij e

Aguilar — Adit [illegible] — gratis quia [illegible]

Mauri — Dimecres [illegible] Joan Mauri [illegible] Margarida Maurina [illegible] donzella filla de [illegible] de Vila [illegible] — ll iiij e

[illegible]

Canyelles — [illegible] — iiij q

Gallart — [illegible] — iiij q

Carreras — [illegible] — iiij q

Sucarrats — [illegible] — iiij q

Alonso — [illegible] — iiij q

Guardia — [illegible] — iiij q

Badia — [illegible] — iiij q

Reges — [illegible] — iiij q

Delgrell — [illegible] — iiij q

Pares — [illegible] — iiij q

Pares — [illegible] — iiij q

Tarrida — [illegible] — iiij q

1500 25 1240

Pagola — Dimecres a [illegible] de desembre 1581 [illegible] de Domenego [illegible] pages [illegible] ab [illegible] de [illegible] filla de [illegible] Guillem [illegible] pages de dita parrochia [illegible] a llavors [illegible] de aquell muller — iiij s

Fletero — [illegible] Gabriel Fletero pages [illegible] ab [illegible] Antonia [illegible] de aquella muller [illegible] de la parrochia [illegible] — iiij s

Valle — Dimenge a [illegible] Valle [illegible] fill de [illegible] Valle pages [illegible] de aquell muller ab [illegible] donsella filla de [illegible] de la [illegible] de dita vila — iiij s

Amaler — [illegible] Jaume Amaler [illegible] viuda [illegible] ab [illegible] viuda [illegible] muller [illegible] de dita [illegible] — iiij s

Graylle — [illegible] de Montserrat Graylle [illegible] fill de Joan Graylle [illegible] de aquell muller [illegible] viuda muller que es stada de [illegible] — iiij s

Valls — [illegible] Antoni Valls pages de [illegible] fill de [illegible] Valls pages [illegible] ab Magdalena donsella filla de [illegible] de dita parrochia [illegible] de aquell muller — iiij s

[illegible]

Romani — [illegible] Gabriel Romani [illegible] fill de [illegible] de aquell muller [illegible] — iiij s

Vidal — [illegible] fill de Jaume Vidal pages [illegible] de la parrochia [illegible] — iiij s

Selros — [illegible] ab [illegible] viuda muller que es stada de [illegible] — iiij s

Ricart — [illegible] — iiij s

Riu — [illegible] — iiij s

Morer — [illegible] fill de [illegible] viuda muller que es stada de [illegible] — iiij s

Angelo

Adit coram dicto Magnifico Domino Angelo Magnifico de Mantua pro Comuni Civitatis Eugubii Actore

Ioannes Angelus Catherina Andreola Magnelli Matheus de Matheis de Matheis Antonia Magnelli negotiatores Mercatorum Mercantie Civitatis Eugubii

Catherine

Adit coram dicto Magnifico Domino Thoma Compte Magistro Castelli Civitatis Eugubii pro Gubernatore Civitatis Eugubii Catherina Compte relicta quondam Matthei de Salvadeis Civitatis Eugubii

Actore

Henry

Adit coram dicto Magnifico Domino Francisco Henry negotiatore Mercatorum Mercantie Civitatis Eugubii

Actore

Rafael

Adit coram dicto Magnifico Domino Rafael Magistro Regium Civitatis Eugubii pro Gubernatore Civitatis Eugubii

Actore

Federico

Adit coram dicto Magnifico Domino Federico Fornari Doctore Cognitore Civitatis Eugubii

Actore

Riccio

Adit coram dicto Magnifico Domino Riccio Magistro Regium Civitatis Eugubii pro Gubernatore Civitatis Eugubii

Actore

Jolce

Adit coram dicto Magnifico Domino Jolce Magistro Regium Civitatis Eugubii pro Gubernatore Civitatis Eugubii

Actore

Bocara

Adit coram dicto Magnifico Domino Bocara Magistro Regium Civitatis Eugubii pro Gubernatore Civitatis Eugubii

Actore

Rafael

Adit coram dicto Magnifico Domino Rafael Magistro Regium Civitatis Eugubii pro Gubernatore Civitatis Eugubii

Actore

Magno

Adit coram dicto Magnifico Domino Magno Magistro Regium Civitatis Eugubii pro Gubernatore Civitatis Eugubii

Actore

Cantalo

Adit coram dicto Magnifico Domino Cantalo Magistro Regium Civitatis Eugubii pro Gubernatore Civitatis Eugubii

Actore

Rocosa — Adit [illegible] ... Barthomeu ... Rocosa ... parrochia ... [illegible] — ll iiij

Mell — Adit [illegible] ... parrochia ... [illegible] — ll iiij

Joan — Adit [illegible] ... [illegible] — ll iiij

Vandrell — Adit [illegible] ... Vandrell ... parrochia ... Catherina ... [illegible] — ll iiij

Diego — [illegible] ... Diego ... [illegible] — ll iiij

Vergés — Adit [illegible] ... parrochia ... [illegible] — ll iiij

Alamany — Adit [illegible] ... [illegible] — ll iiij

Comes — Adit [illegible] ... [illegible] — ll iiij

Bruny — Adit [illegible] ... Thomas ... [illegible] — ll iiij

Thomas — Adit [illegible] ... [illegible] — ll iiij

Roca — Adit [illegible] ... Antoni ... [illegible] — ll iiij

Anglada — Adit [illegible] ... [illegible] — ll iiij

Soler — [illegible] — ll iiij

Rouvich — [illegible] — [illegible]

Coses — [illegible] — [illegible]

Olivers — [illegible] — [illegible]

Vinaler — [illegible] — [illegible]

Arnella — [illegible] — [illegible]

Coselles — [illegible] — [illegible]

Sorell — [illegible] — [illegible]

1148 a

Reynalt — [illegible] — gratis pro deo

Montesich — [illegible] — [illegible]

[illegible] — [illegible] — [illegible]

Mercader — [illegible] — [illegible]

Casanovas — [illegible] — [illegible]

Armengol — [illegible] — ij [illegible]

Sabater — [illegible] — [illegible]

3 Hice

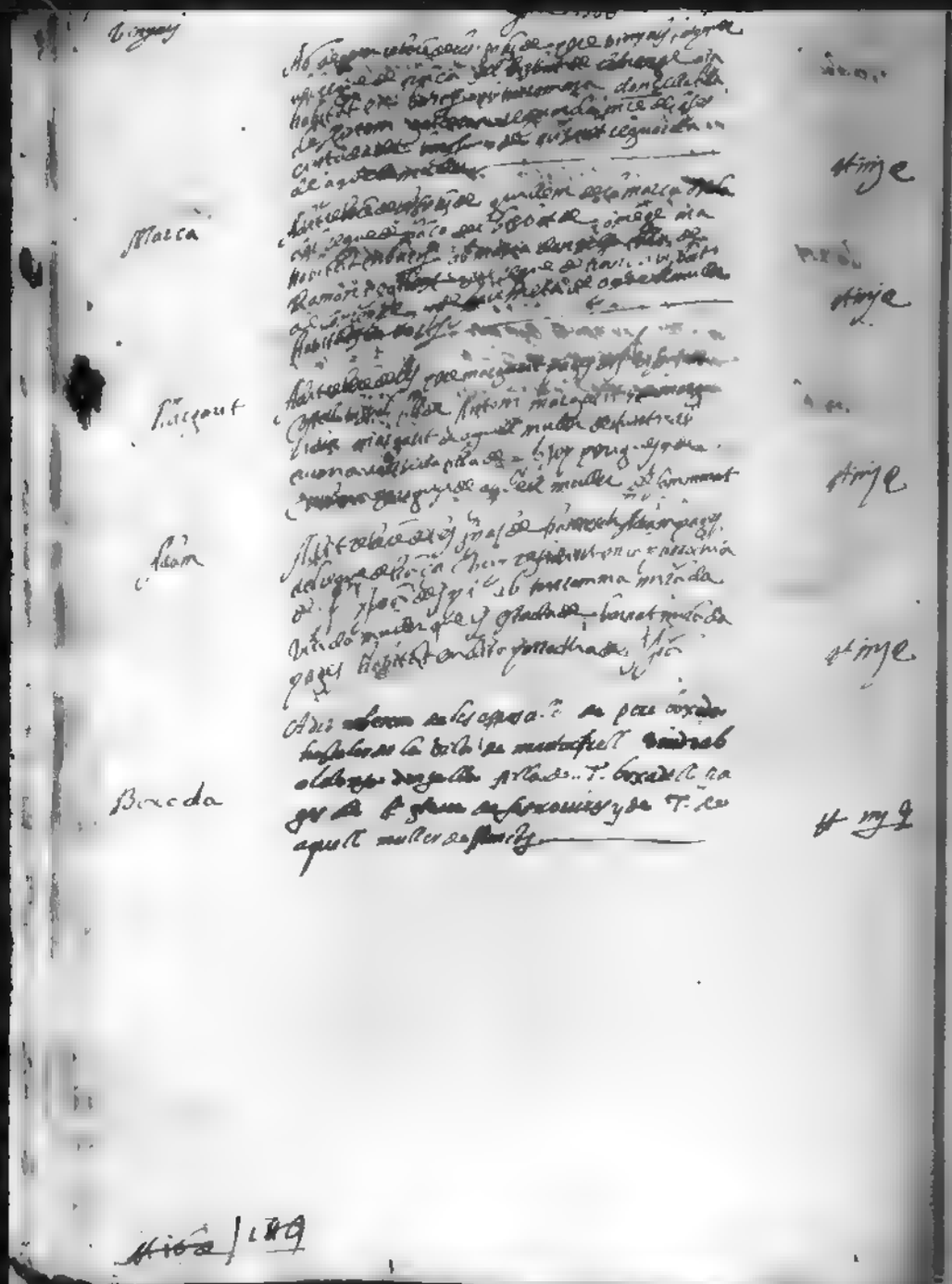

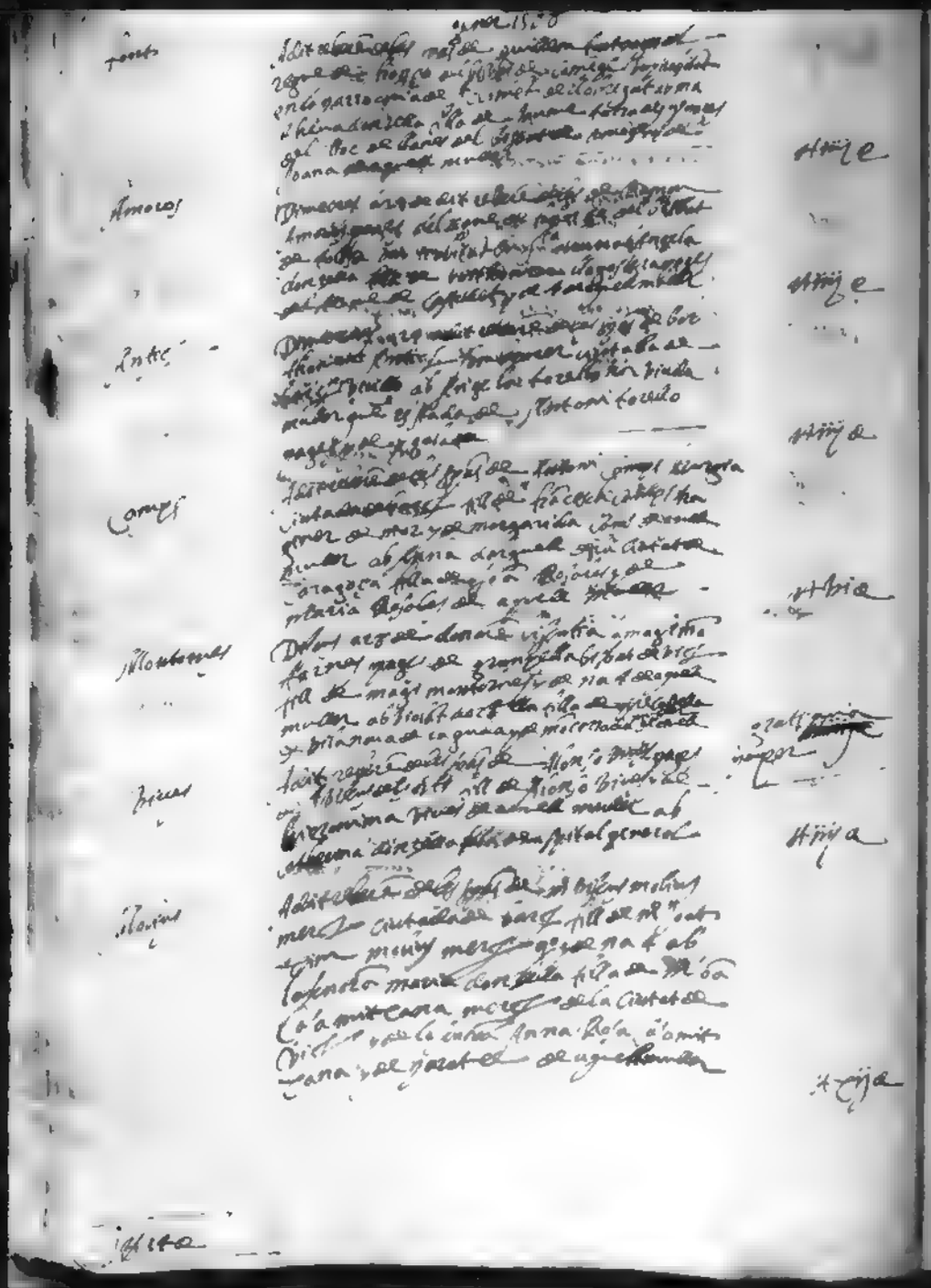

[illegible]

Fonts — [illegible] — Hiiije

Amoros — [illegible] — Hiiije

Antic — [illegible] — Hiiija

Comps — [illegible] — Hbia

Montornes — [illegible] — [illegible]

Bivas — [illegible] — Hiiija

Molins — [illegible] — Hxija

[illegible]

[illegible] — Hiiija

[illegible] — Hbija

[illegible] — Hiiija

[illegible] — Hiiija

[illegible] — Hiiija

[illegible] — Hbia

[illegible]

Febrer 1500

Peytom

Guasch

Nicolau

Yzes

Amorós

Tauer

Laborca

Jaquer

Agell

Vacafort

Rosell

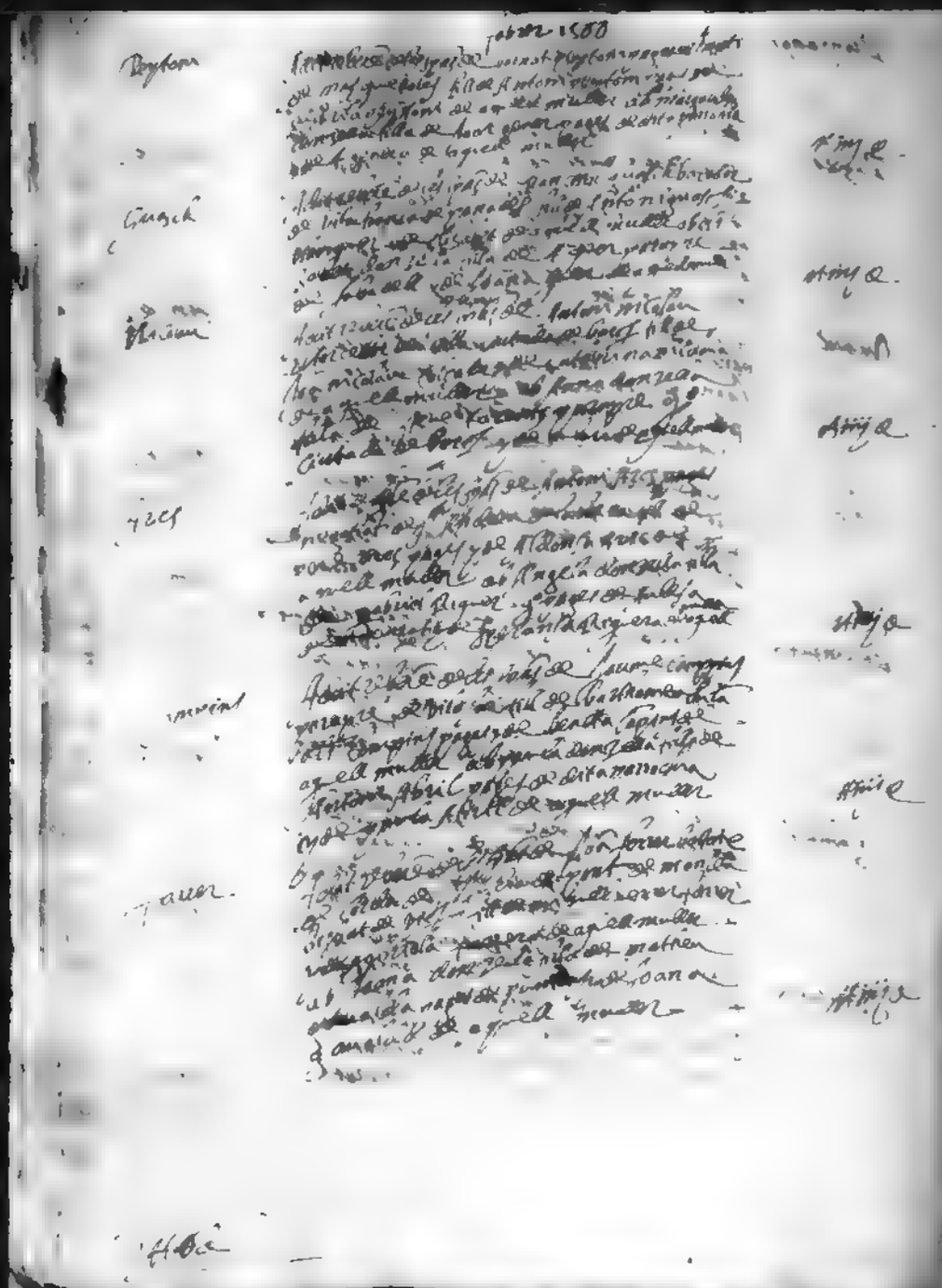

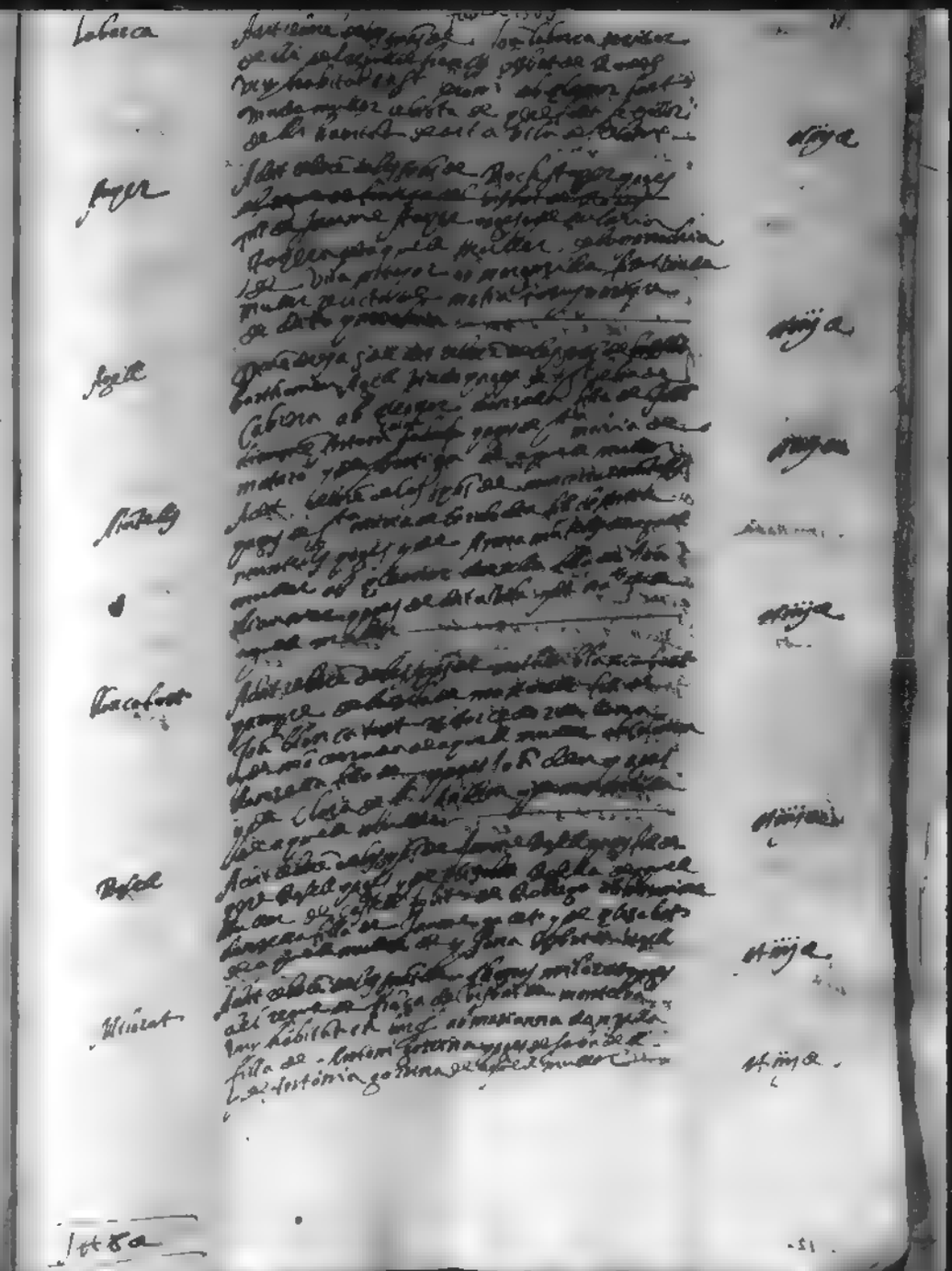

Hilarat

1488

Febrer 1580

Denapols — [illegible] — iiiij a

Fabrenes — [illegible] — iiij a

Corvera — [illegible] — iiij a

Jovany — [illegible] — iiij a

Vergada — [illegible] — iiij a

Pedro — [illegible] — iiij a

Muntells — [illegible] — iiij a

Jaya

Sayes — [illegible] — iiij a

Casanovas — [illegible] — iiij a

Prat — [illegible] — iiij a

Coll — [illegible] — iiij a

Pintor — [illegible] — iiij a

Rabaça — [illegible] — iiij a

Jaya

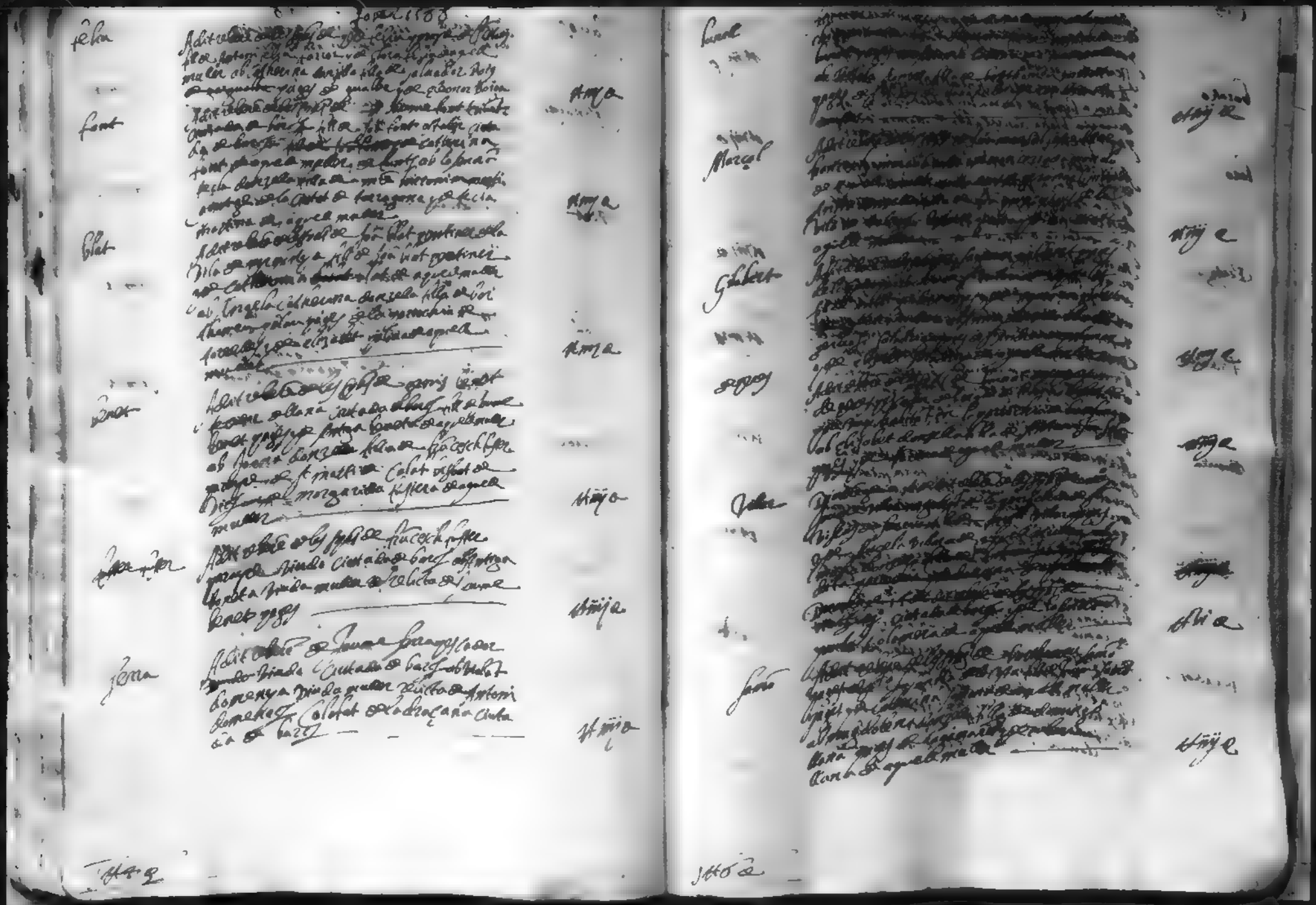

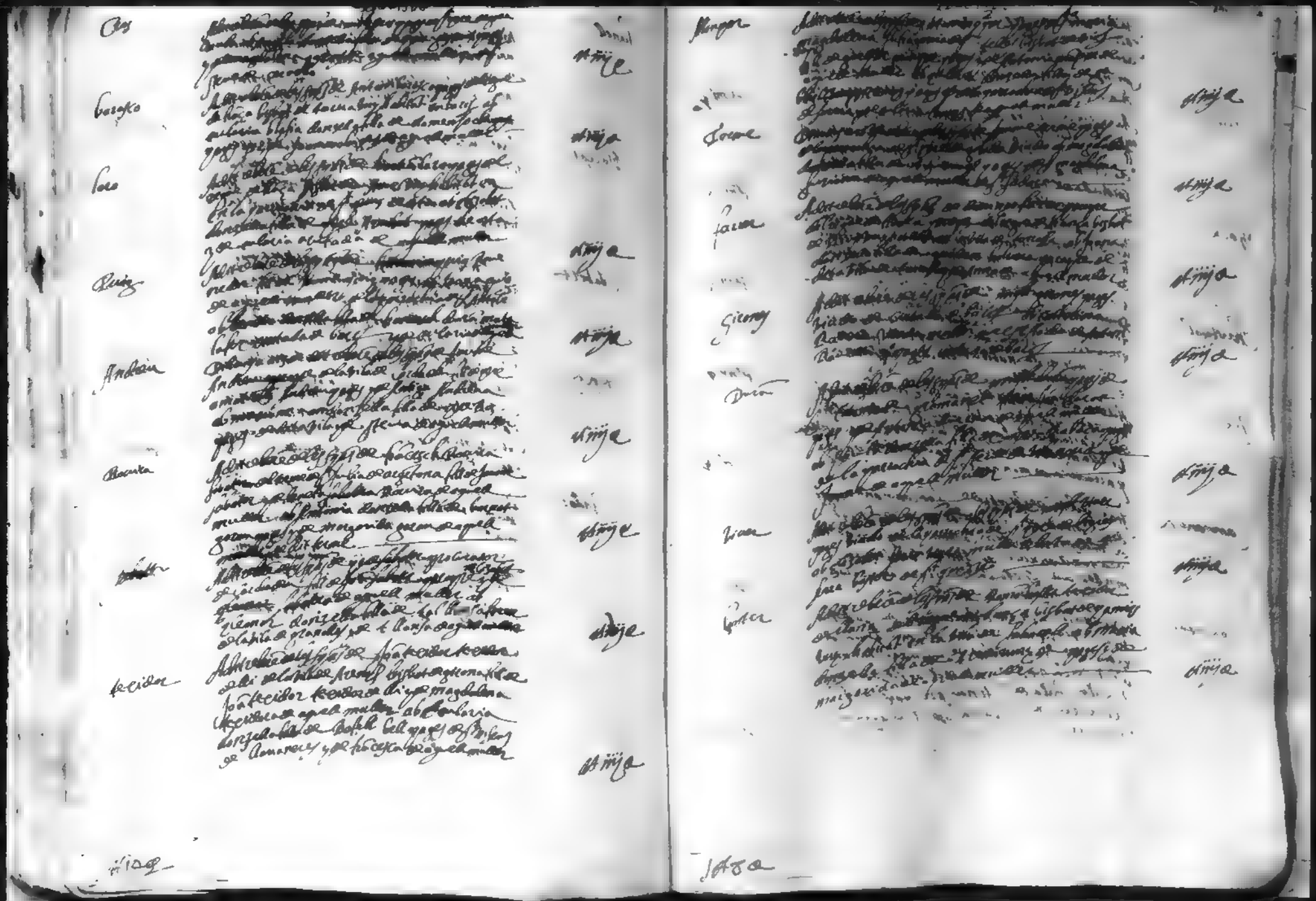

Oller — [illegible] — [illegible]

Fertiguer — [illegible] — [illegible]

Guitart — [illegible] — [illegible]

Farrer — [illegible] — [illegible]

Gambera — [illegible] — [illegible]

Llorina — [illegible] — [illegible]

Valls — [illegible] — [illegible]

1489.

[illegible] — [illegible]

[illegible] — [illegible]

Ferrer — [illegible] — [illegible]

Casamant — [illegible] — [illegible]

Canyelles — [illegible] — [illegible]

Liver — [illegible] — [illegible]

Ramon — [illegible] — [illegible]

Summa la presente mesada de febrer [illegible] — XXXV ℔ XVIII ß

1489

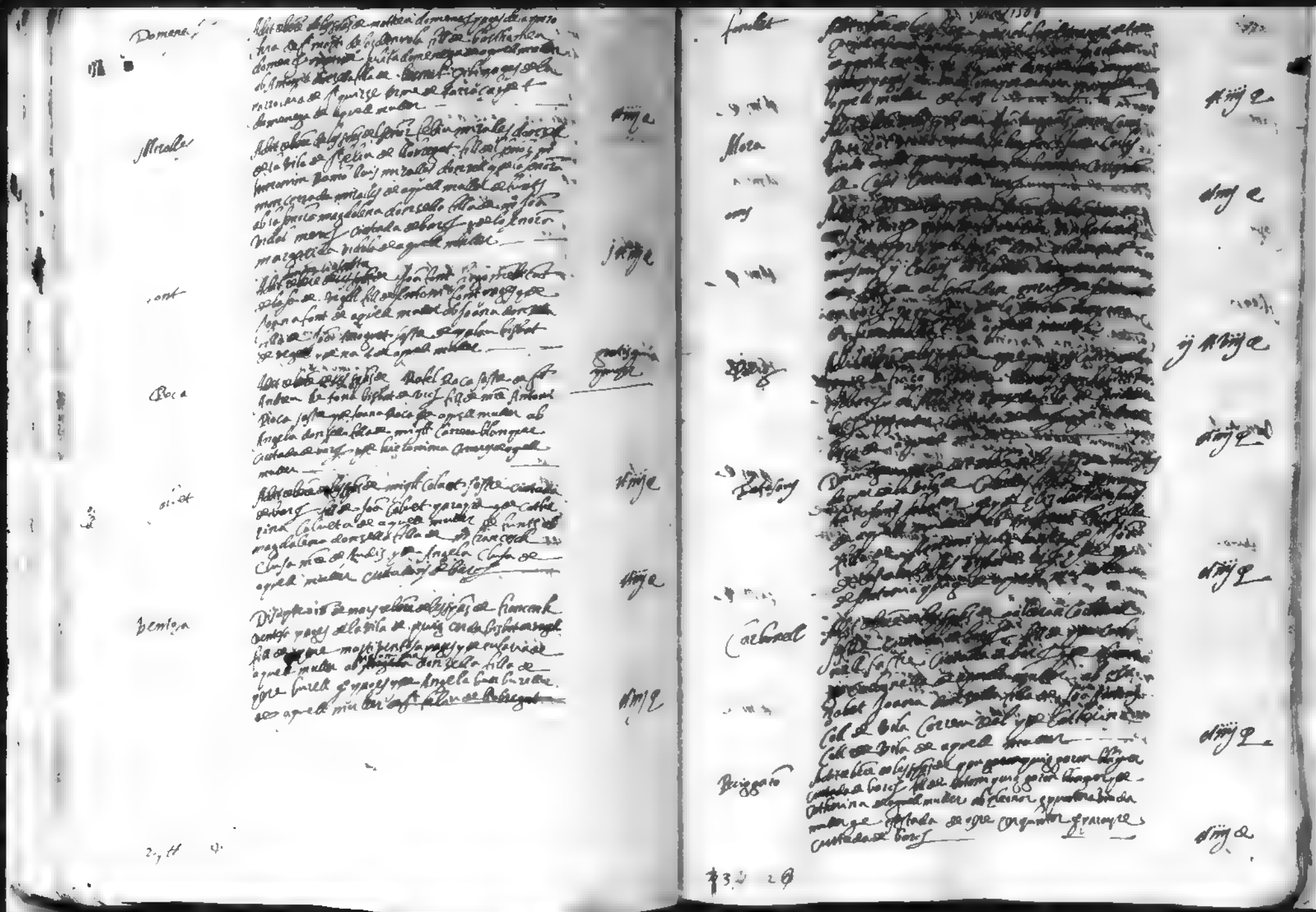

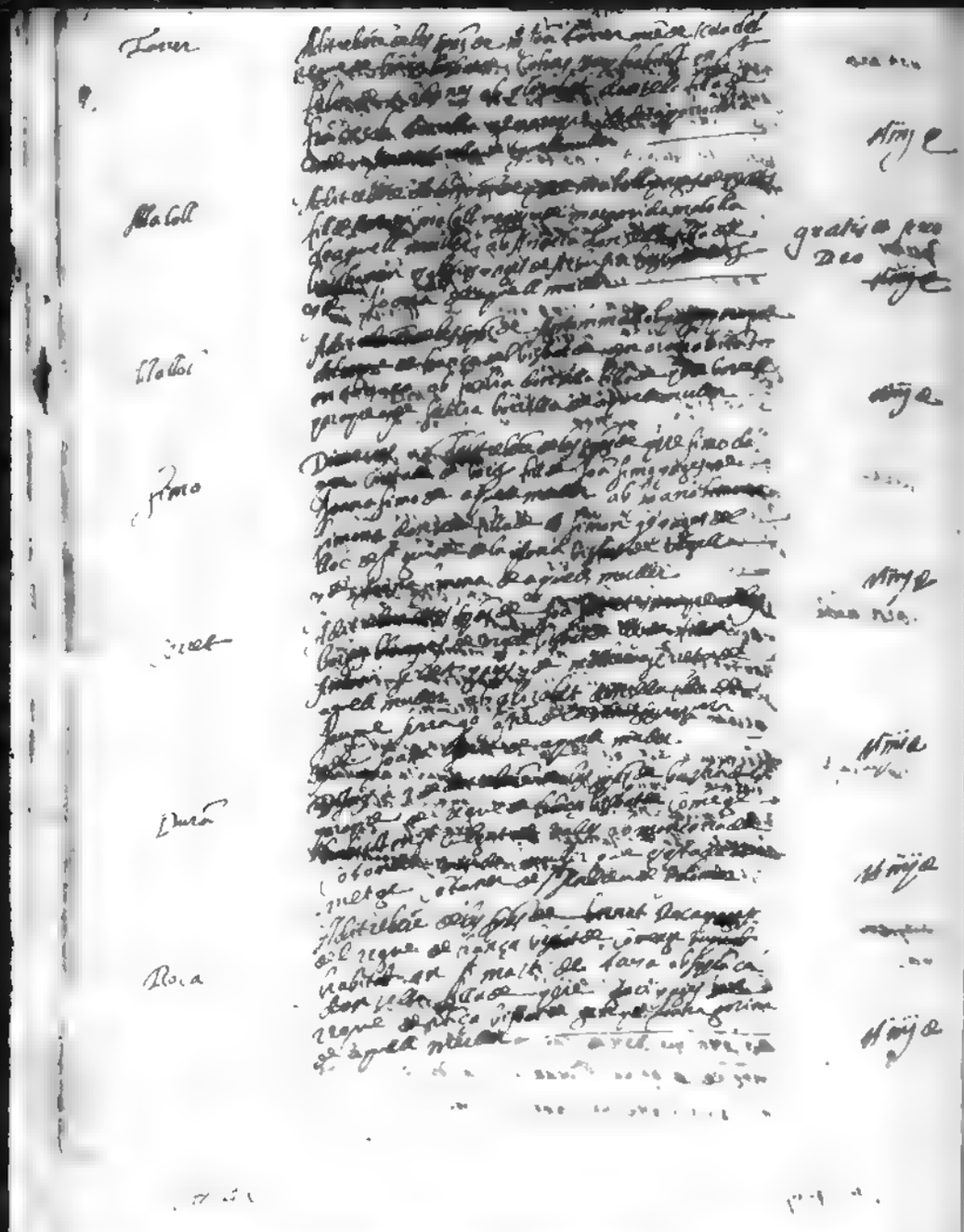

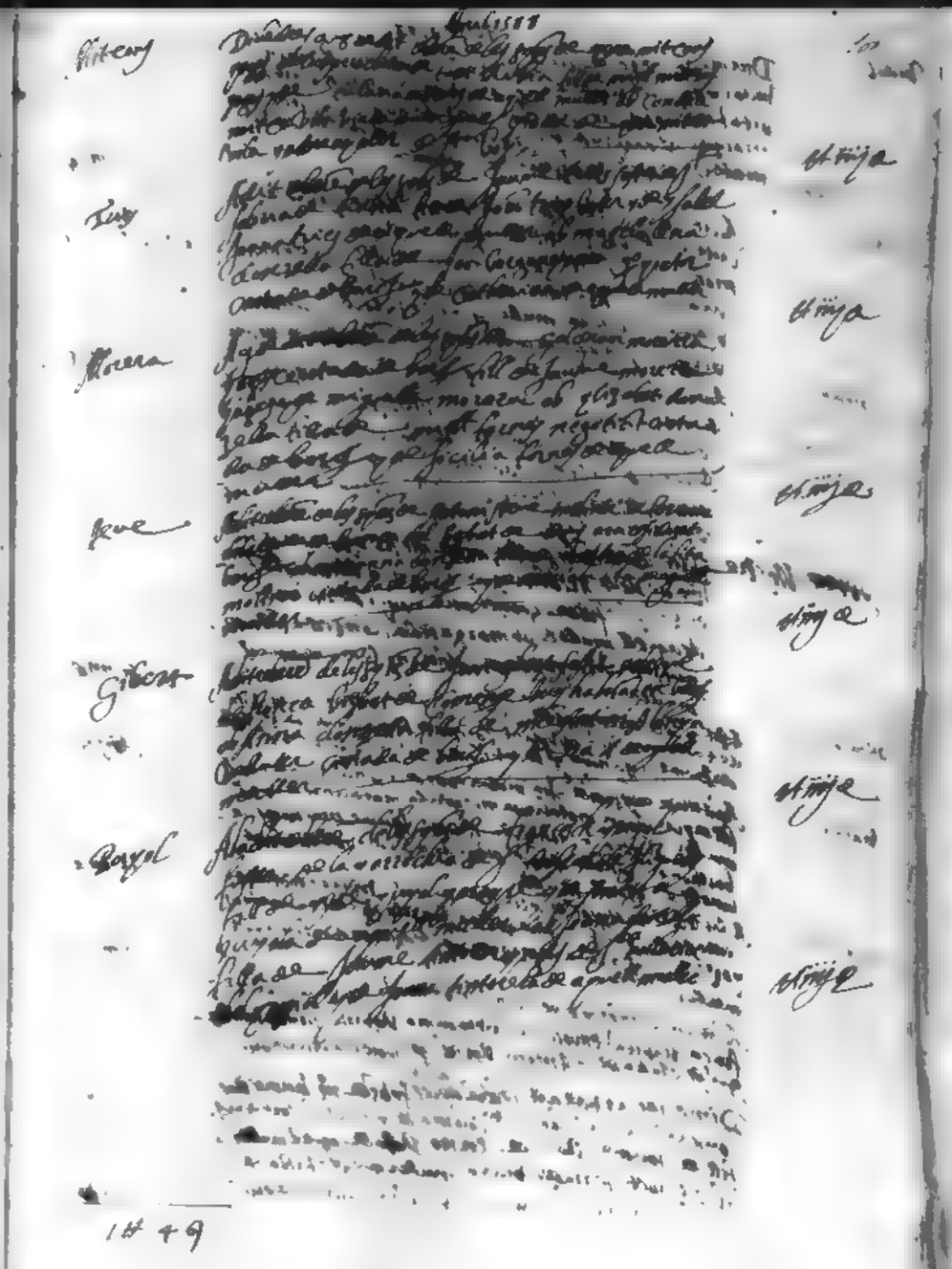

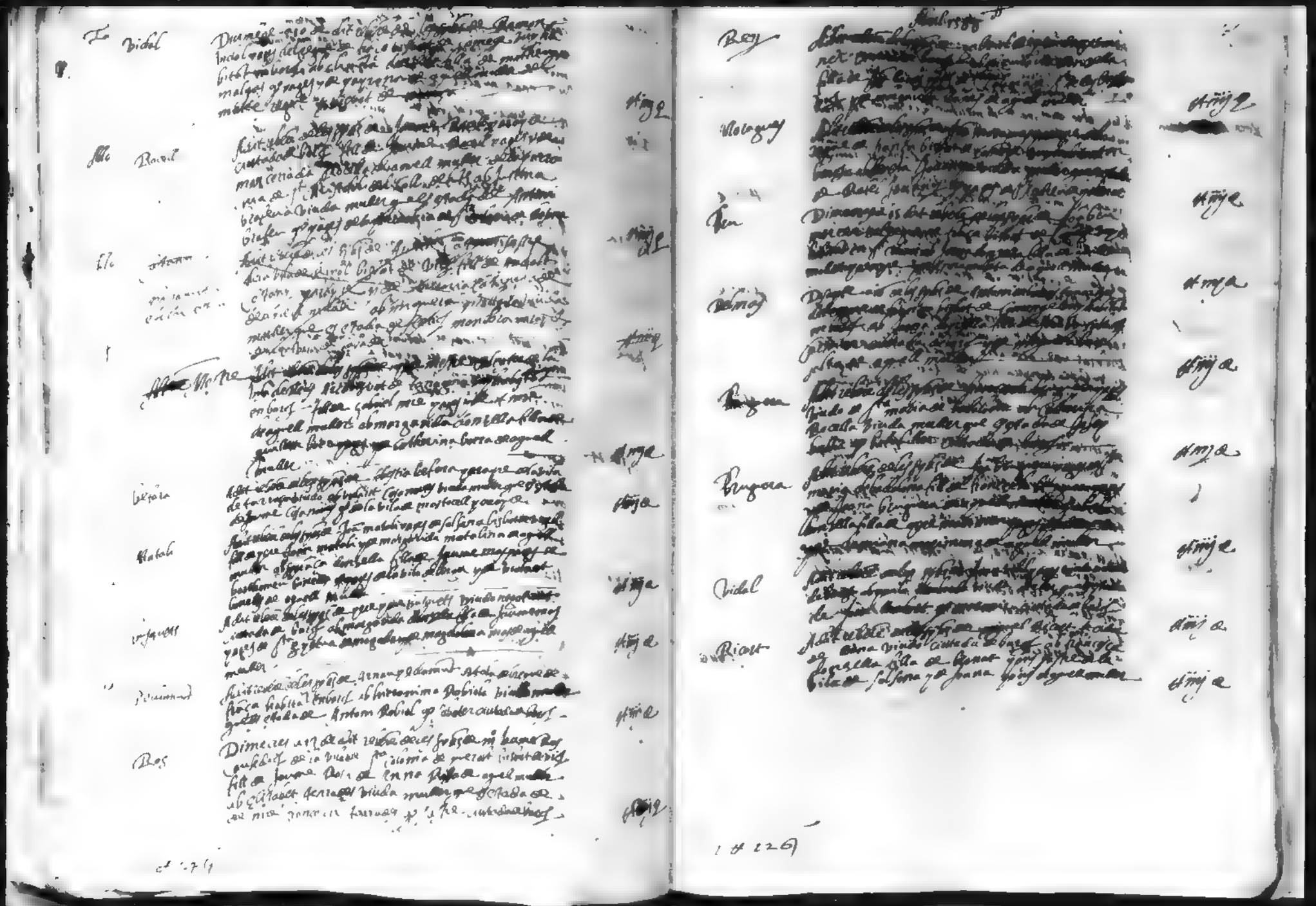

Vidal

Rocell

Ros

Rey

Vidal

Ricart

1 # 126

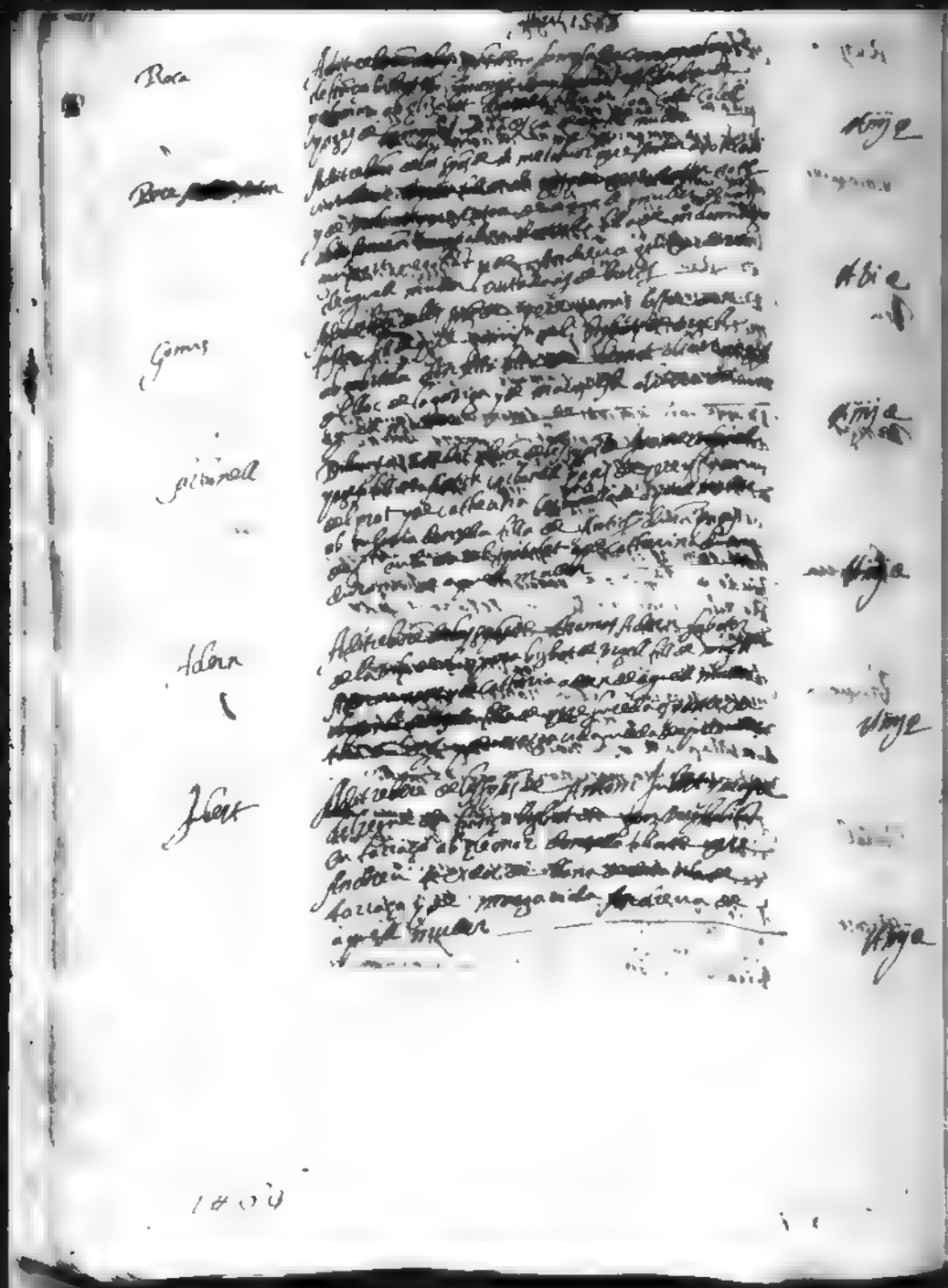

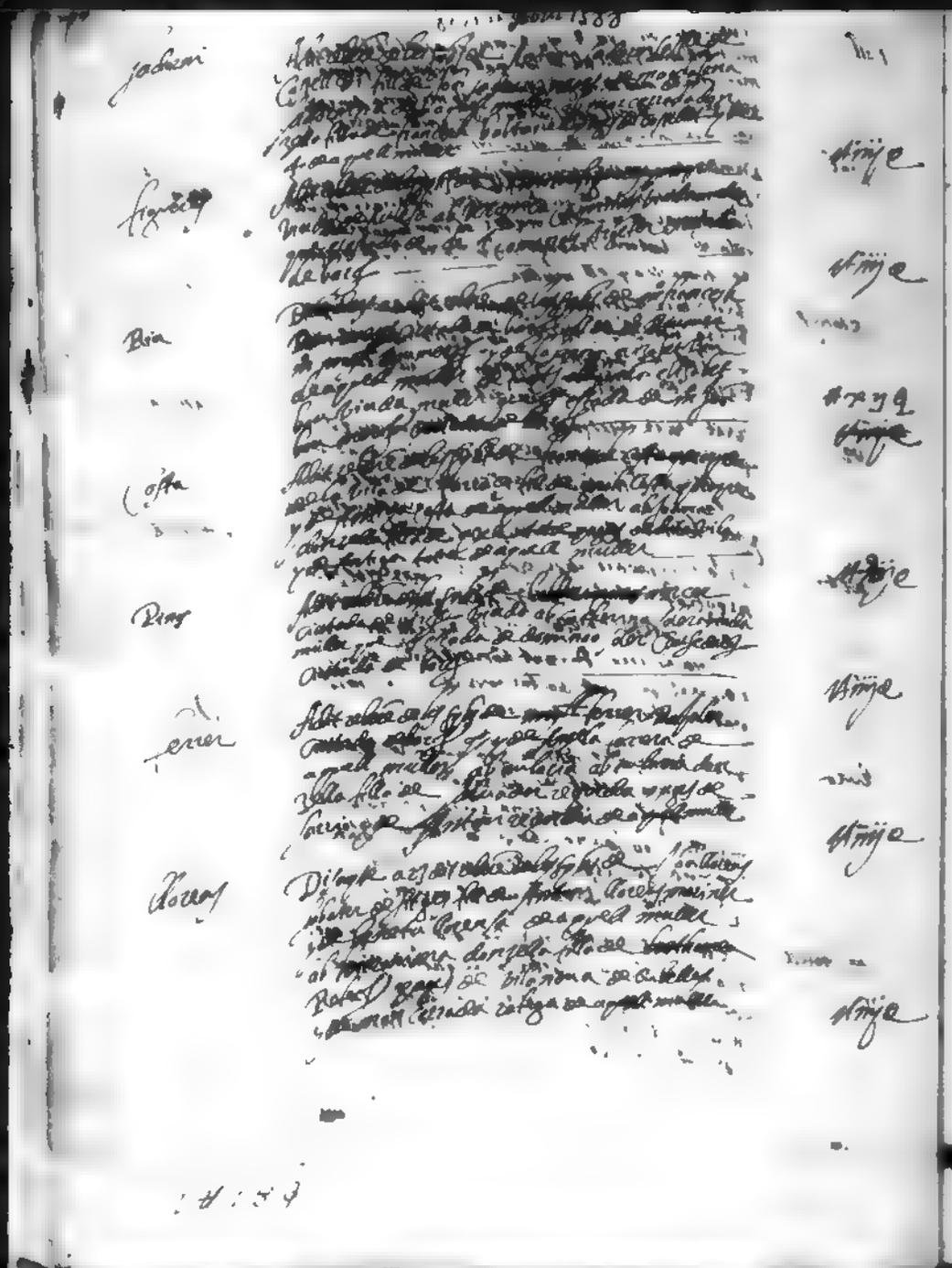

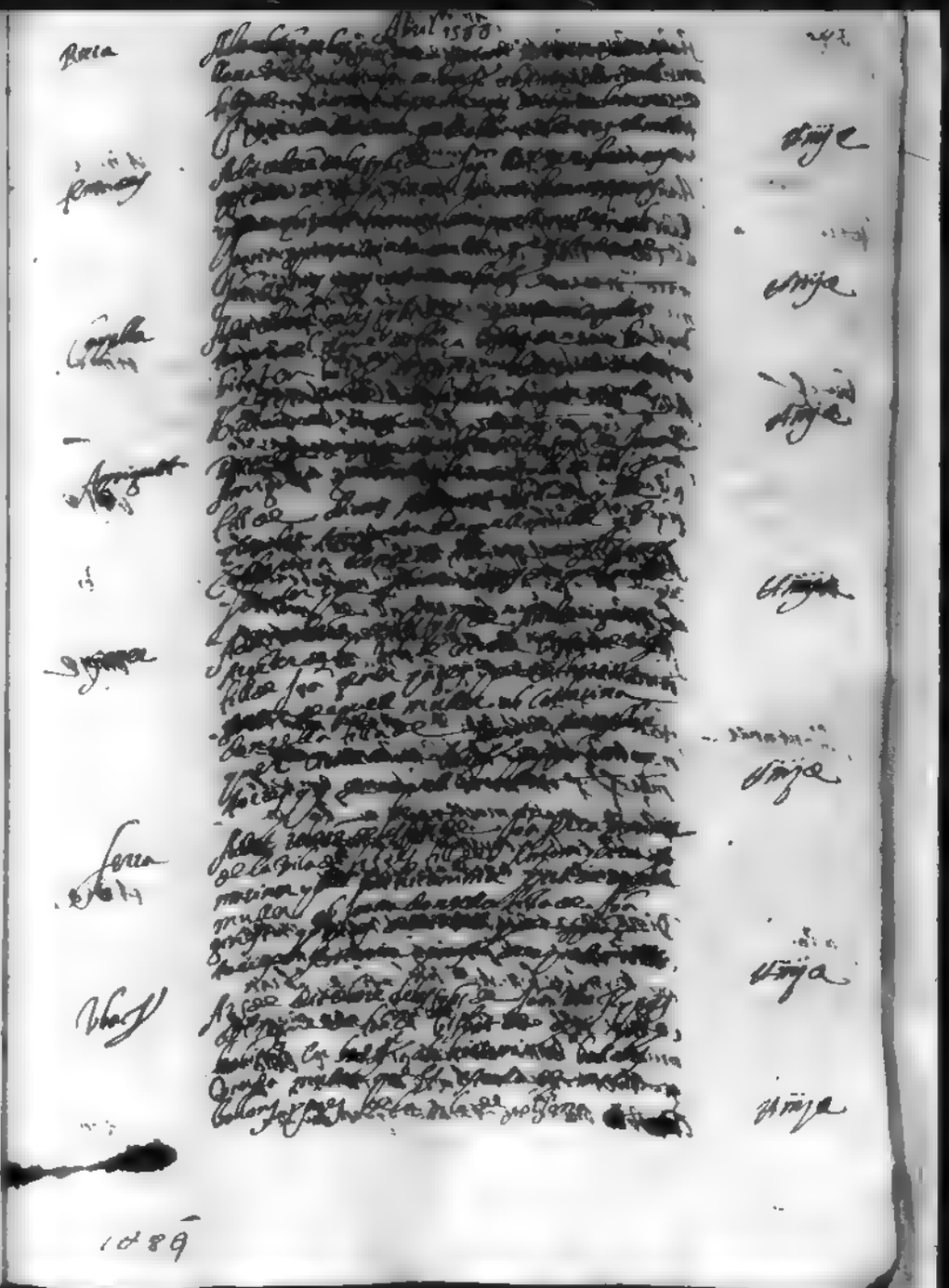

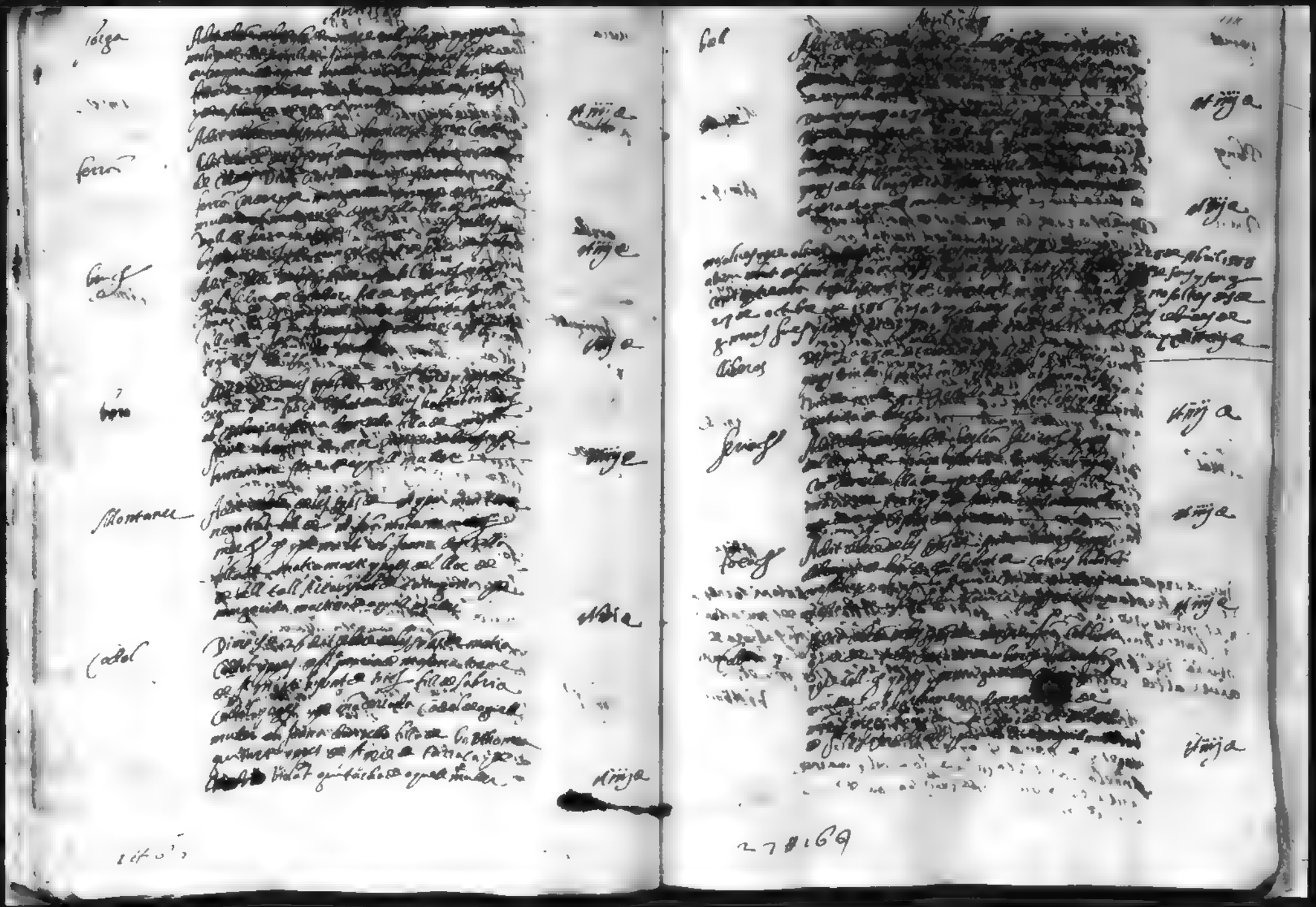

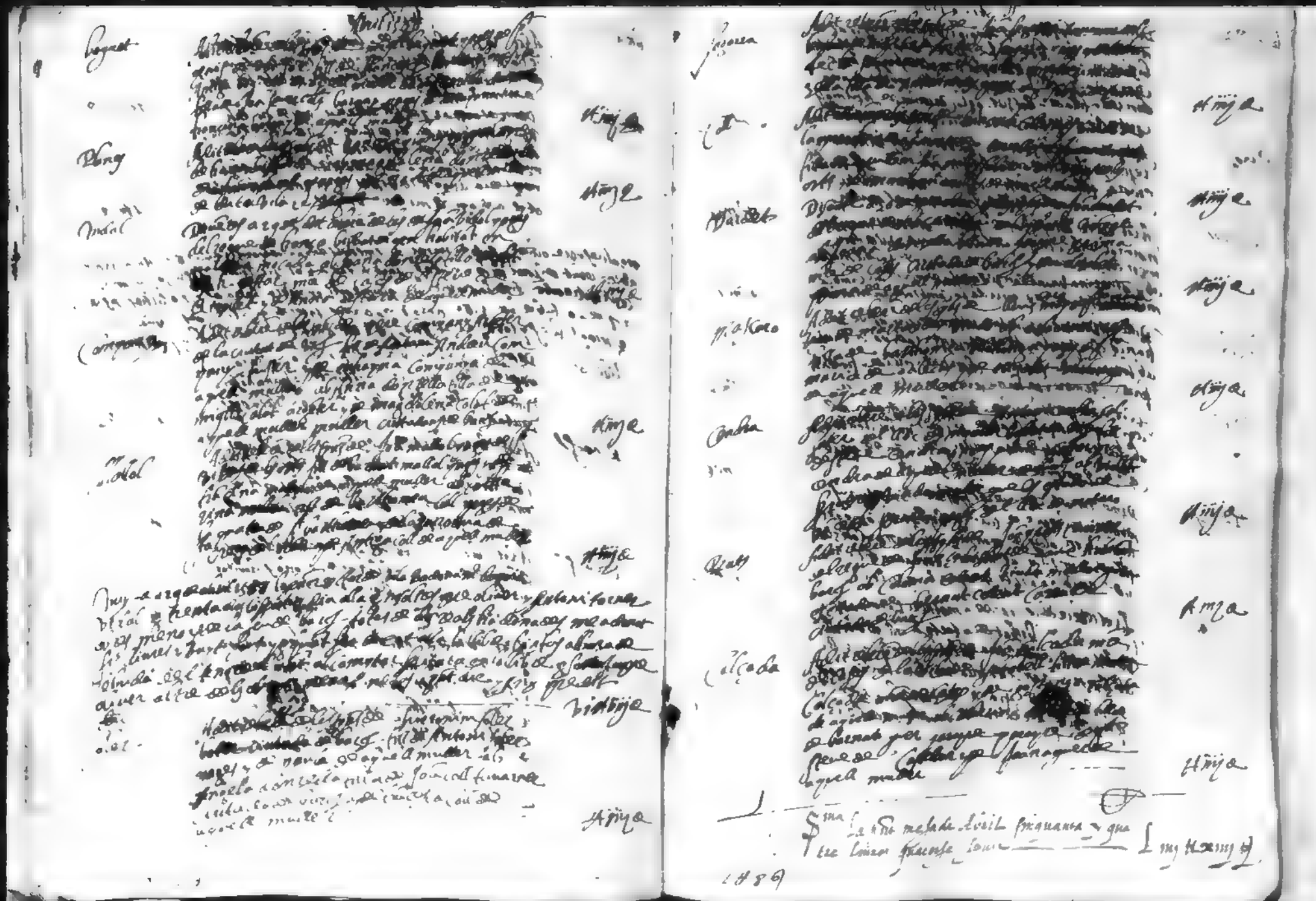

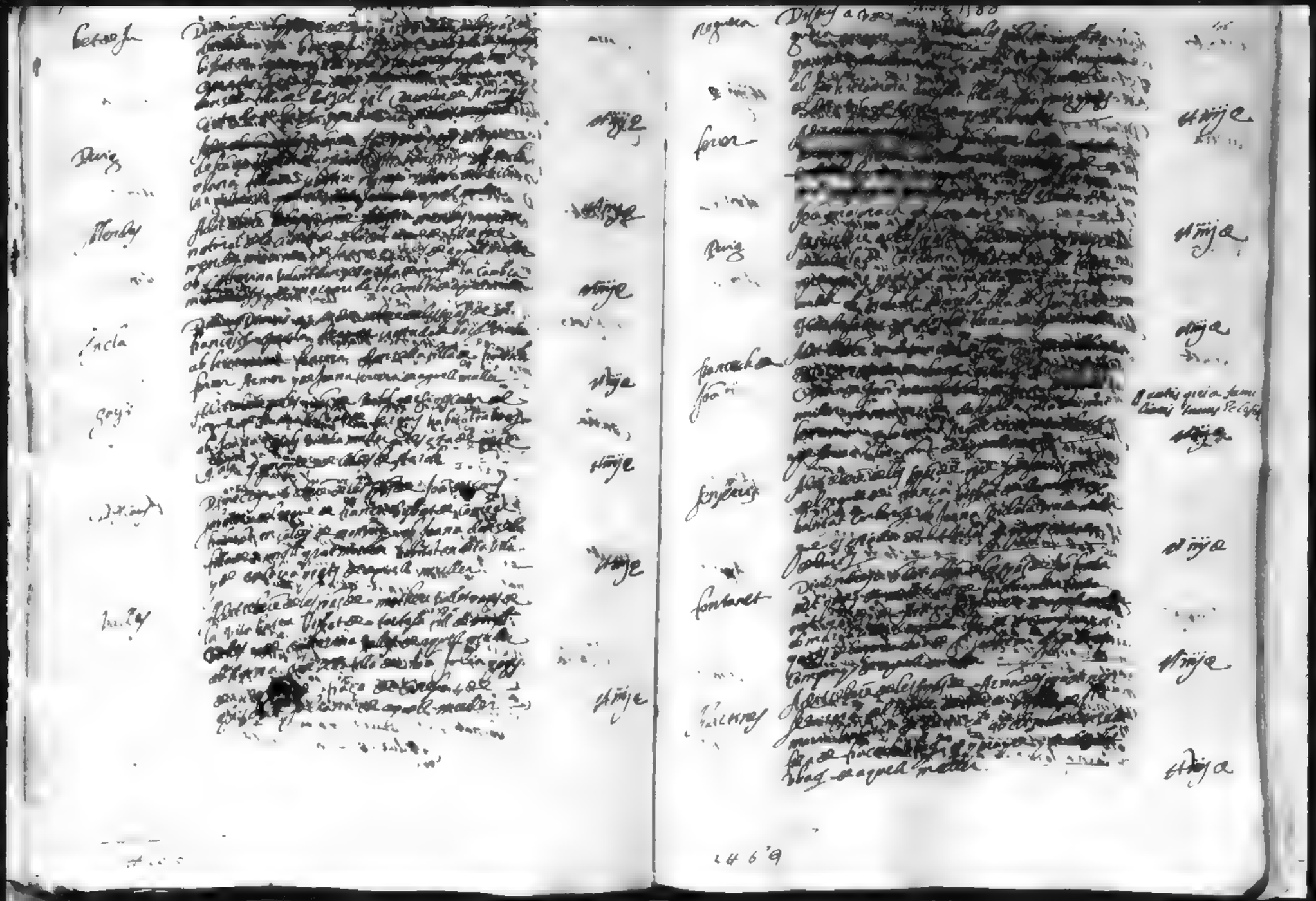

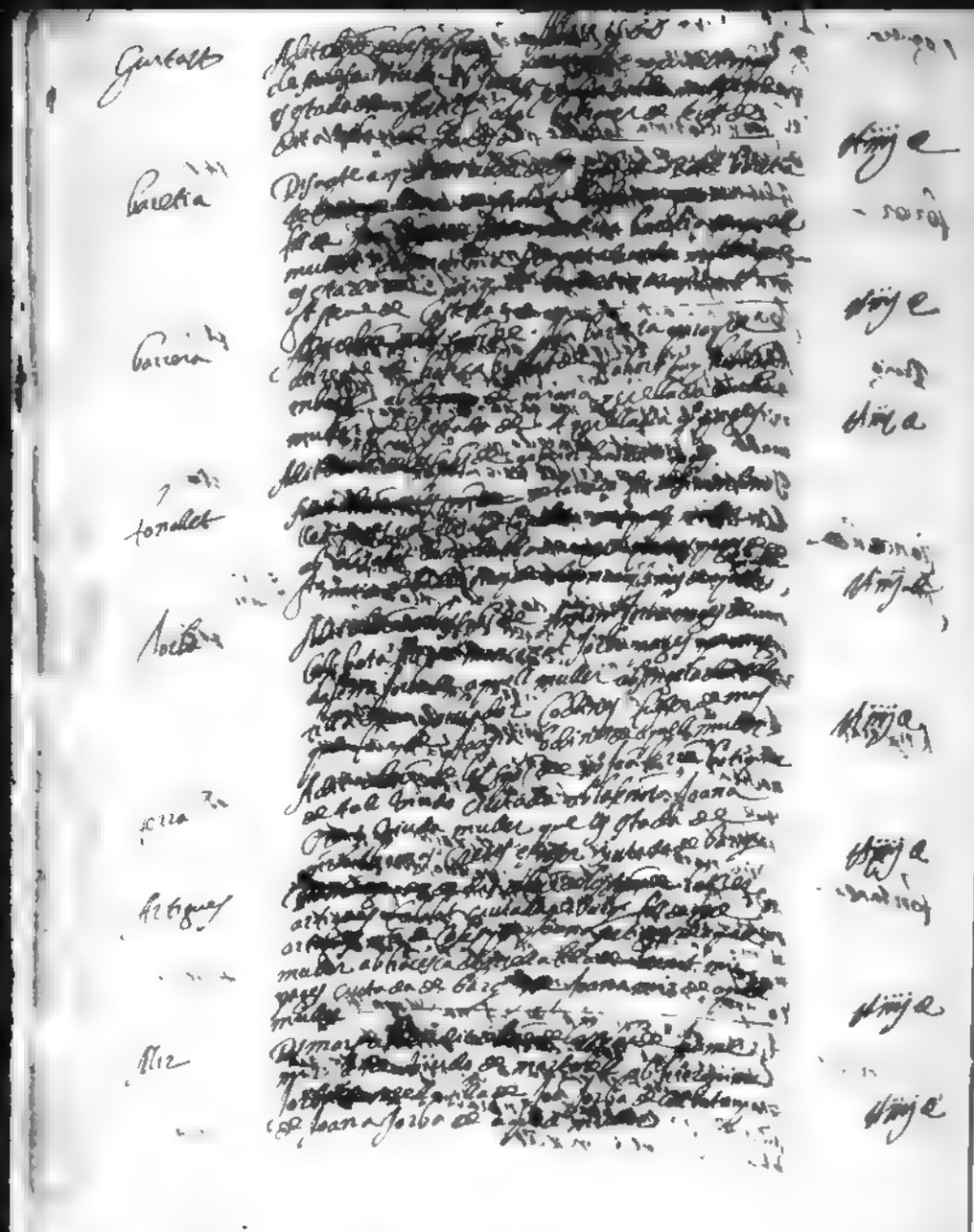

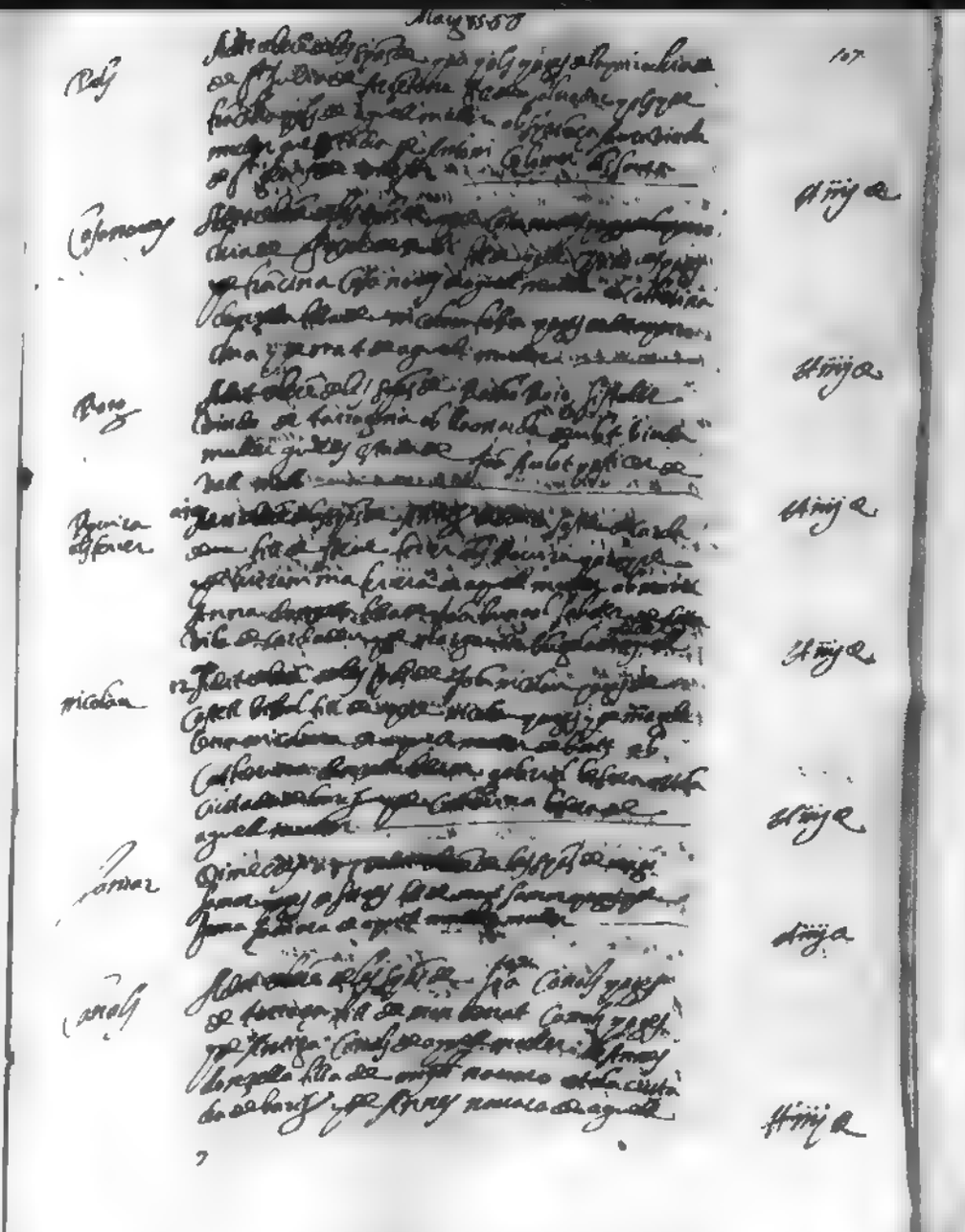

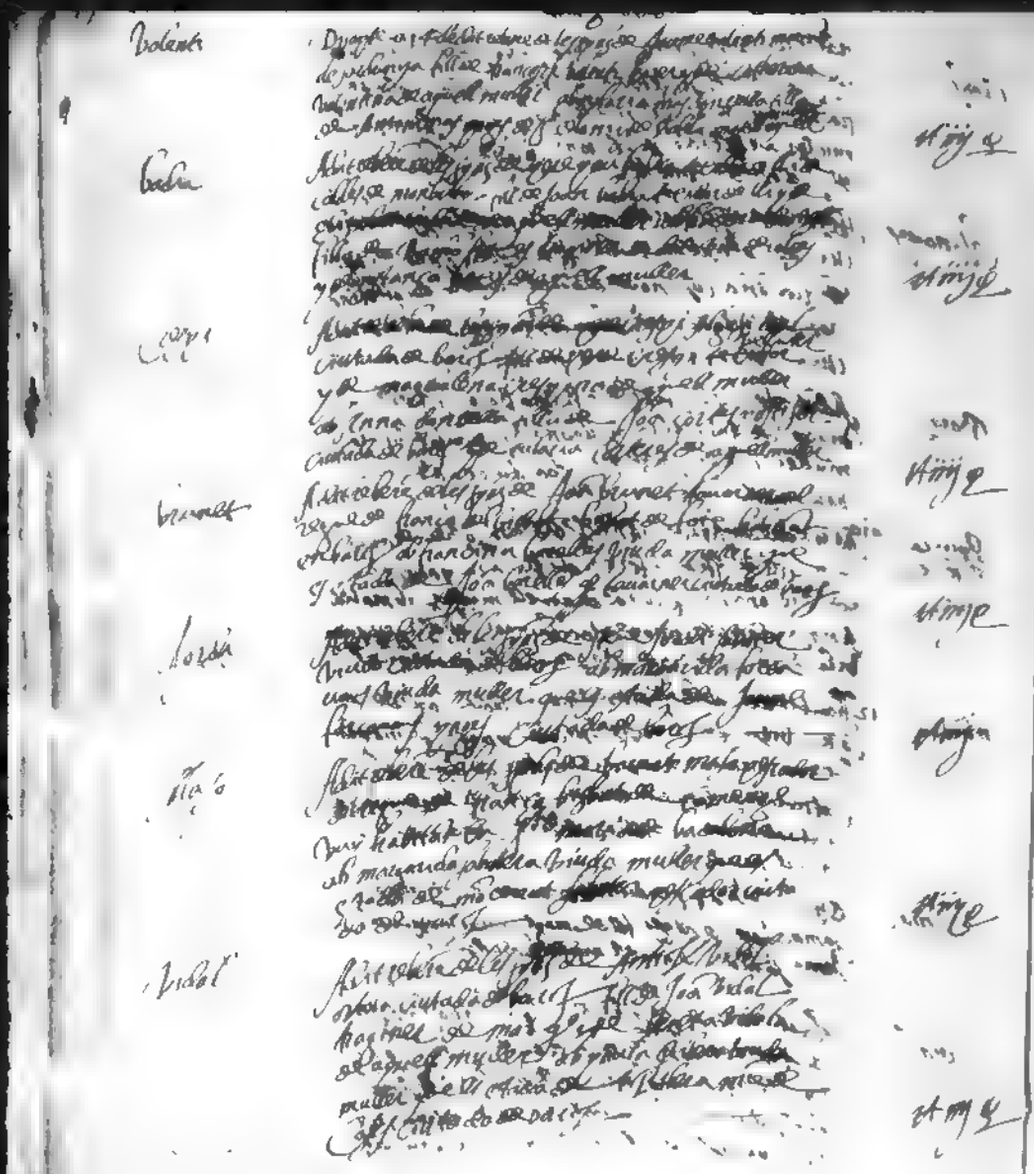

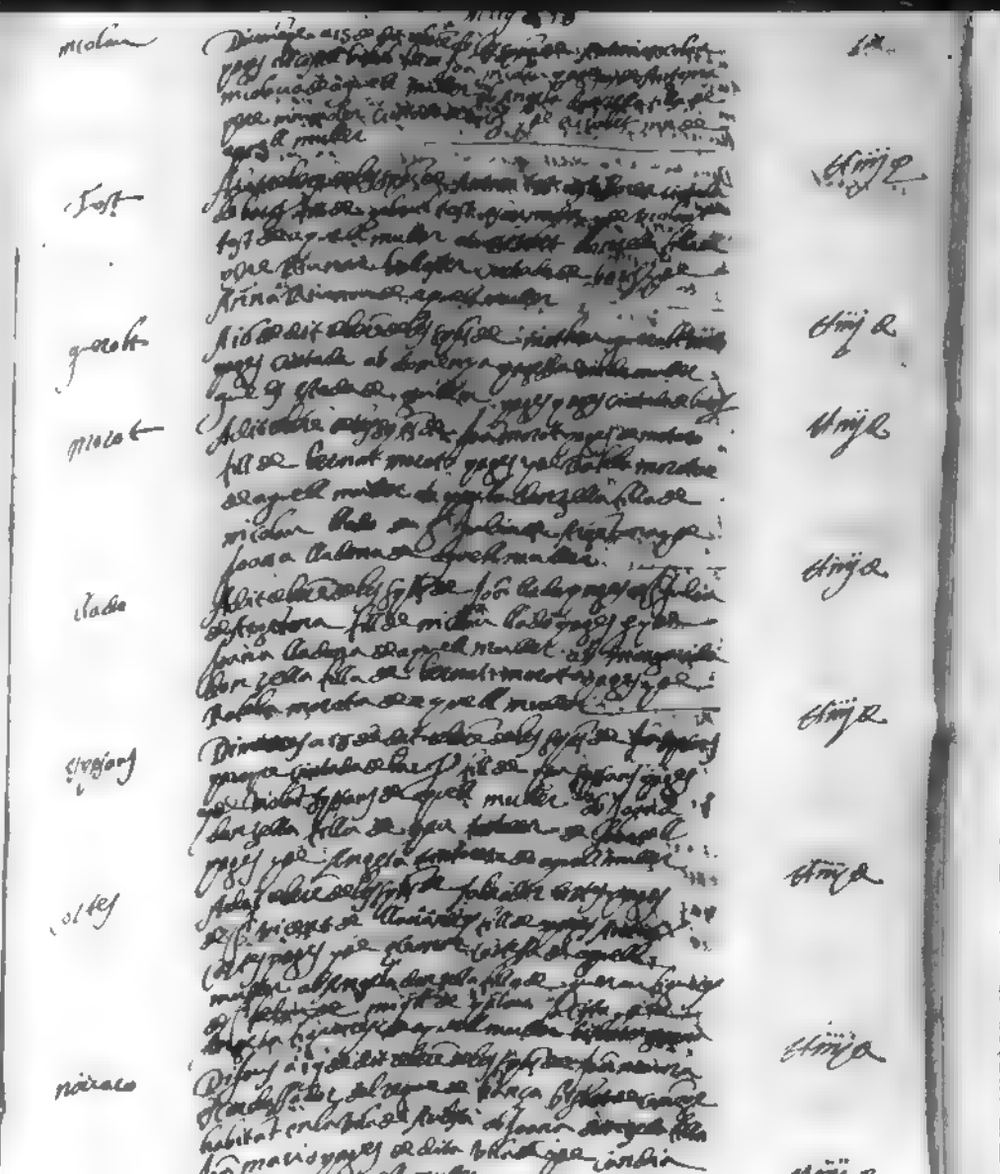

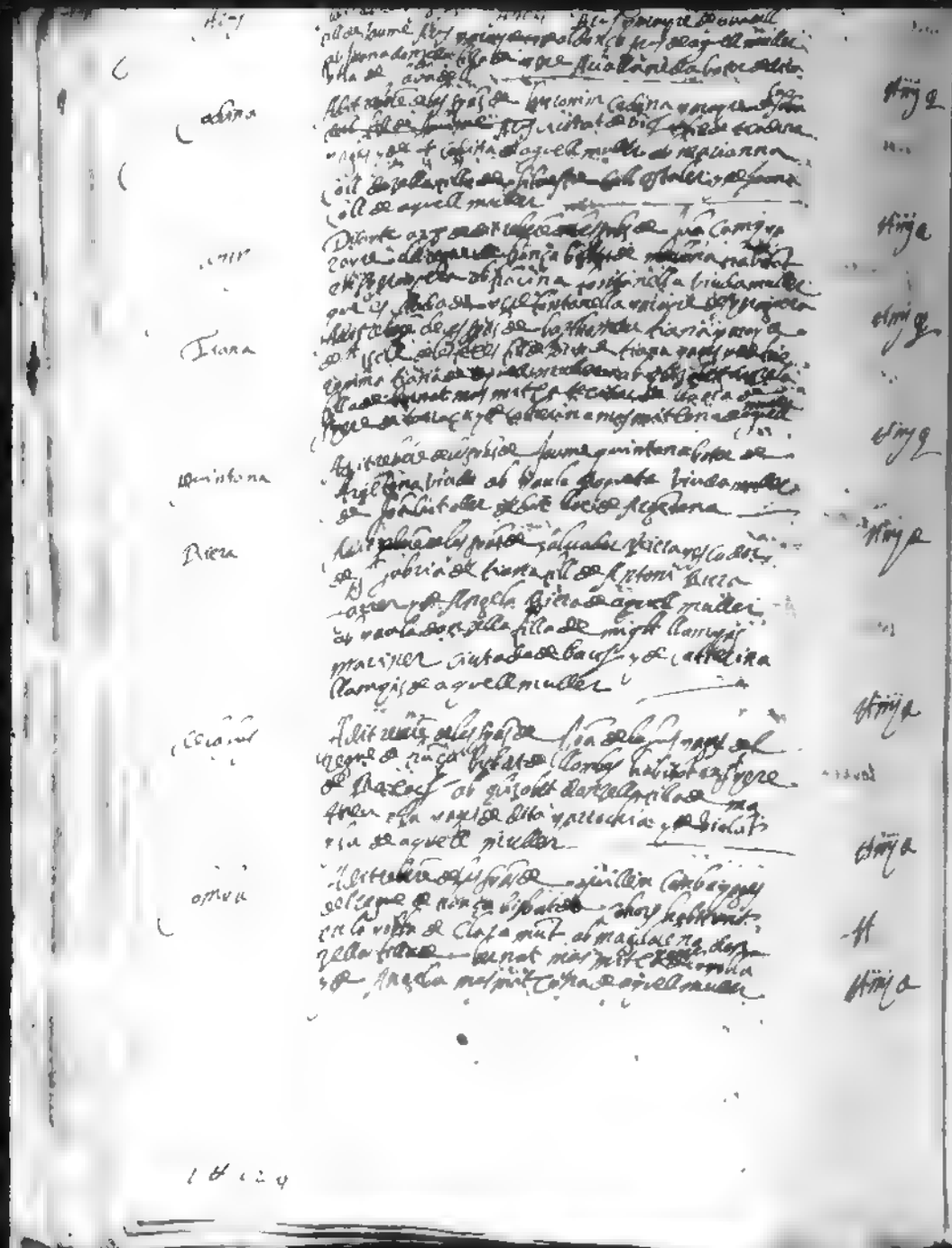

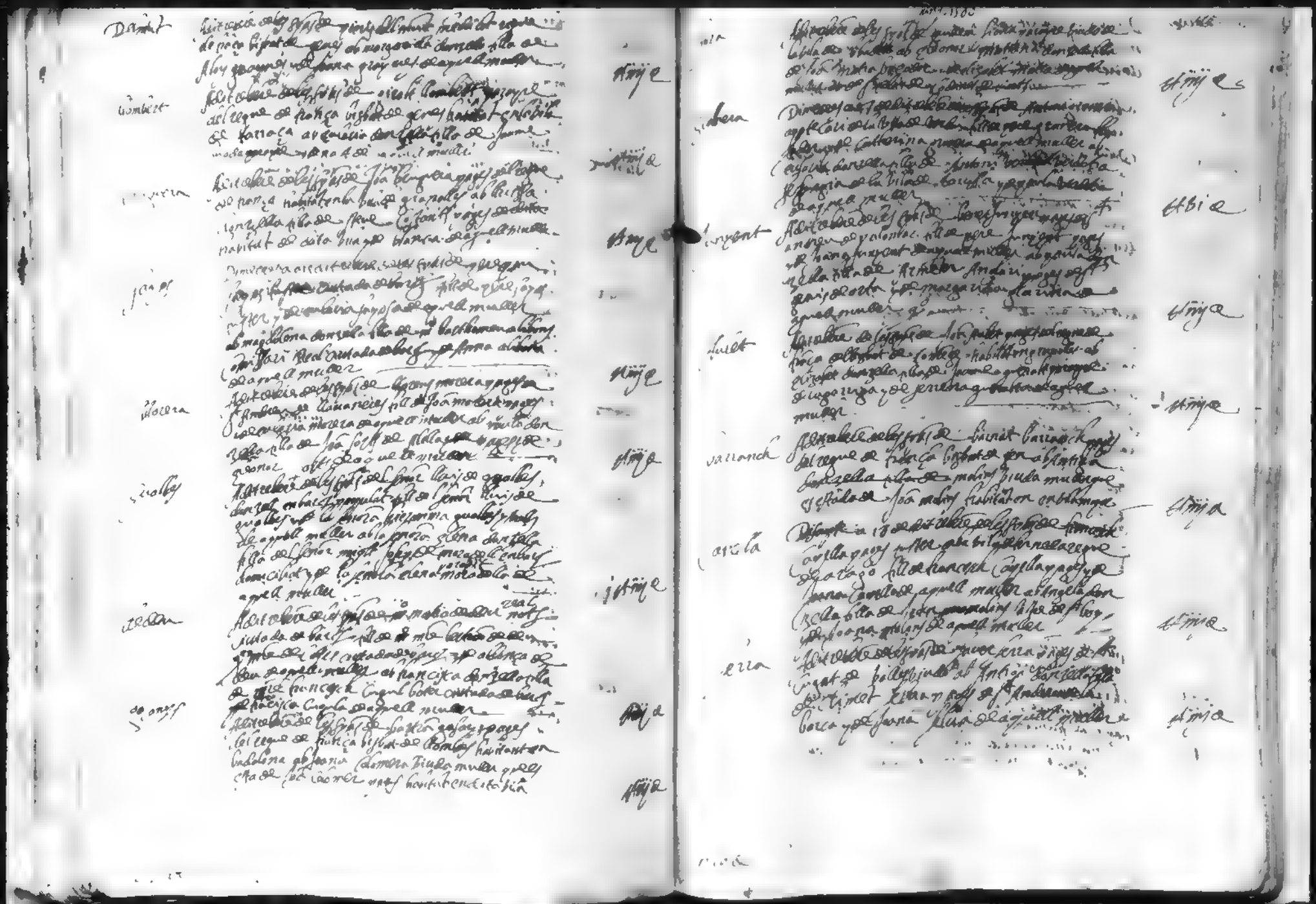

Palau Dorres — Diumenge a 23 de dit [illegible] de les spas de Joan Palau Dorres negotiat ciutada de Barcelona fill de Joan Palau Dorres negotiat y de Lucrecia de aquell muller ab Eleonor donzella filla de Joan Figueres pages de la [illegible] y de Catherina Figueres de aquell muller — Xiiij a

Martí — Dimarts a 20 de dit [illegible] de les spas de Joan Martí pages de la [illegible] de Valentia fill de Joan Martí pages y de Catherina Martina de aquell muller ab Angela filla viuda muller que es estada de Joan Franch pages [illegible] de Castella — Xiiij a

Visens — A dit [illegible] de les spas de Nicolau Visens mariner de [illegible] fill de Salvador Visens [illegible] y de Cecilia Visens de aquell muller [illegible] viuda muller que es estada de [illegible] ciutada de Barcelona — Xiiij a

Prat — A dit [illegible] de les spas de Guillem Prat pages de la [illegible] de Franca bisbat de Cahors ab Joana donzella filla de Joan Castans pages y de Francesca Castans de aquell muller de Canet bisbat de Gerona — Xiiij a

Ferrer — Dimarts a 21 de dit [illegible] de les spas de Jaume Ferrer a [illegible] ciutada de Barcelona fill de Joan Ferrer [illegible] de gratia Ferrera de aquell muller ab Joana donzella filla de Steve Cosanoves [illegible] de Cosses de Martorell y de Joana Cosanoves de aquell muller — Xiiij a

Bonet — Dimecres a 22 de dit [illegible] de les spas de Pere Bonet [illegible] habitant en Sant Steve de Castellar viudo ab [illegible] Domenega viuda muller que es estada de Pere Domenech [illegible] de Caldes de Malavella — Xiiij a

Sola — A dit [illegible] de les spas de Joan Sola pages de la parrochia de Sarvello fill de Antoni Sola pages y de Joana Solana de aquell muller ab Elisabet donzella filla de [illegible] Soler [illegible] y de Lucrecia Solera de aquell muller — Xiiij a

Arquer — A dit [illegible] de les spas de Antoni Arquer pages de Sta Coloma de Gramanet fill de Joan Arquer pages y de Francina Arquera de aquell muller ab Marina donzella filla de Antoni Angles pages y de Elisabet Angelsa de aquell muller — Xiiij a

Magdalena — Dimarts a 23 de dit [illegible] de les spas de Francesch [illegible] viudo ciutada de Barcelona fill de Hieronima Mensa viuda muller que es estada de Pere Mensa corrolier ciutada de Barcelona — Xiiij a

Cortina — A dit [illegible] de les spas de Joan Cortina pages de la parrochia de Sant Joan de Mata [illegible] fill de Joan Cortina pages y de Guiteria de aquell muller ab Magdalena [illegible] viuda muller que es estada de [illegible] pages — Xiiij a

Trupas — A dit [illegible] de les spas de Antoni Trupas pages de la parrochia de Tarraça fill de Joan Trupas pages y de Gabriela [illegible] de aquell muller ab Valentina donzella filla de [illegible] Torrella pages de dita parrochia de Tarraça y de Jaumeta Torrella de aquell muller — Xiiij a

Ayllar — A dit [illegible] de les spas de Simon [illegible] Ayllar doctor en [illegible] ciutada de Barcelona fill de [illegible] Ayllar doctor en [illegible] y de Angela [illegible] de aquell muller ab la [illegible] donzella filla de [illegible] y de [illegible] de aquell muller — Xiiij a

Grasses — A dit [illegible] de les spas de [illegible] pages de la parrochia de Sant Martí [illegible] fill de Andreu Grasses [illegible] y de [illegible] ab Elisabet donzella filla de Christofol [illegible] pages de la parrochia de Sant Vicens de Castell bisbal y de Antiga [illegible] de aquell muller — Xiiij a

Vaya — Disapte a 23 de dit [illegible] de les spas de Joan Vaya [illegible] de la parrochia de Sant Christofol de Vaya fill de [illegible] Vaya y de Joana Vayana de aquell muller ab [illegible] Angela donzella filla de Antoni Joan Favor [illegible] ciutada de [illegible] de aquell muller — Xiiij a

Casselles — A dit [illegible] de les spas de Joan Casselles [illegible] ciutada de Barcelona fill de [illegible] Casselles negotiat y de Margarida Casselles de aquell muller ab la [illegible] Francisca [illegible] donzella filla de [illegible] Joan [illegible] de aquell muller — Xiiij a

[illegible] (2 [illegible])

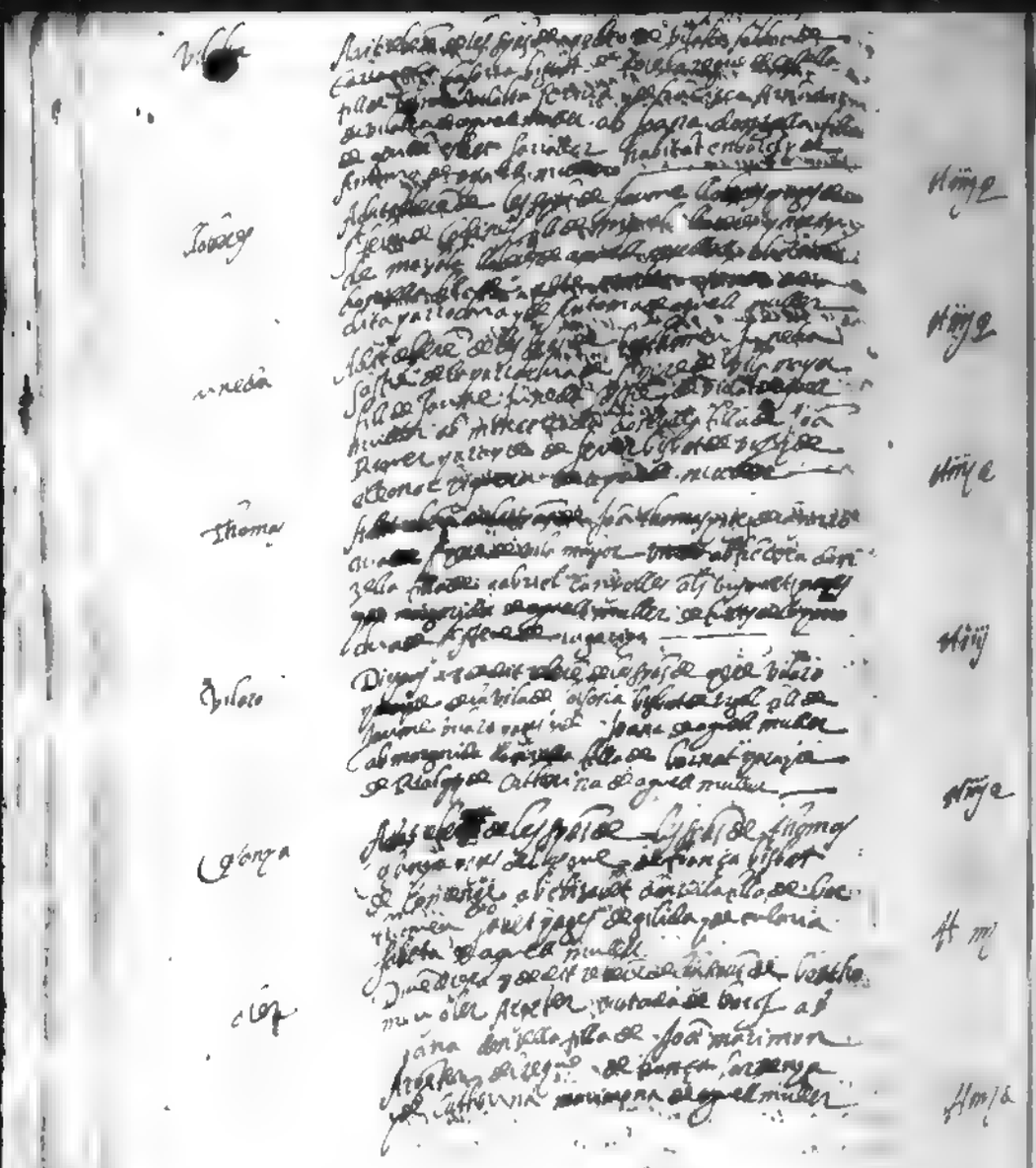

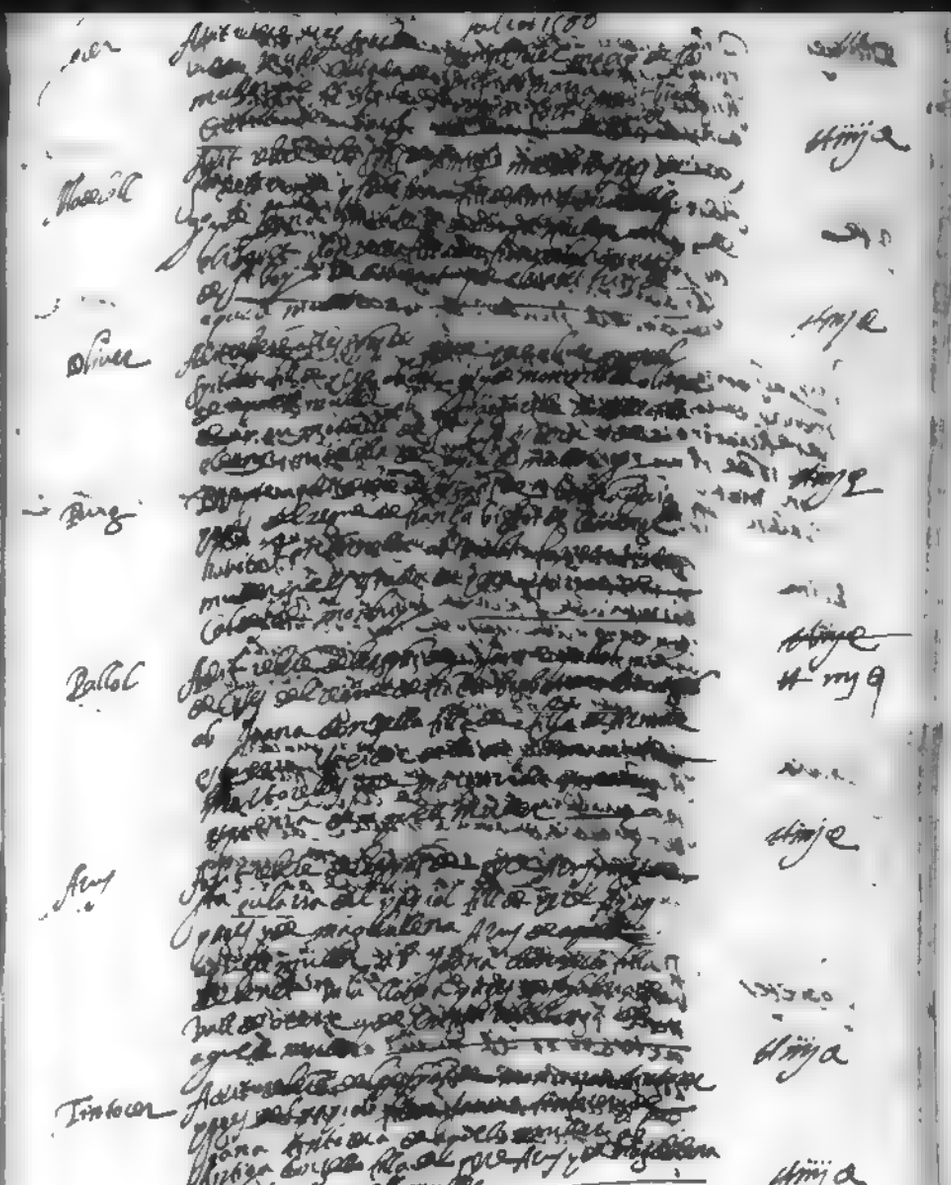

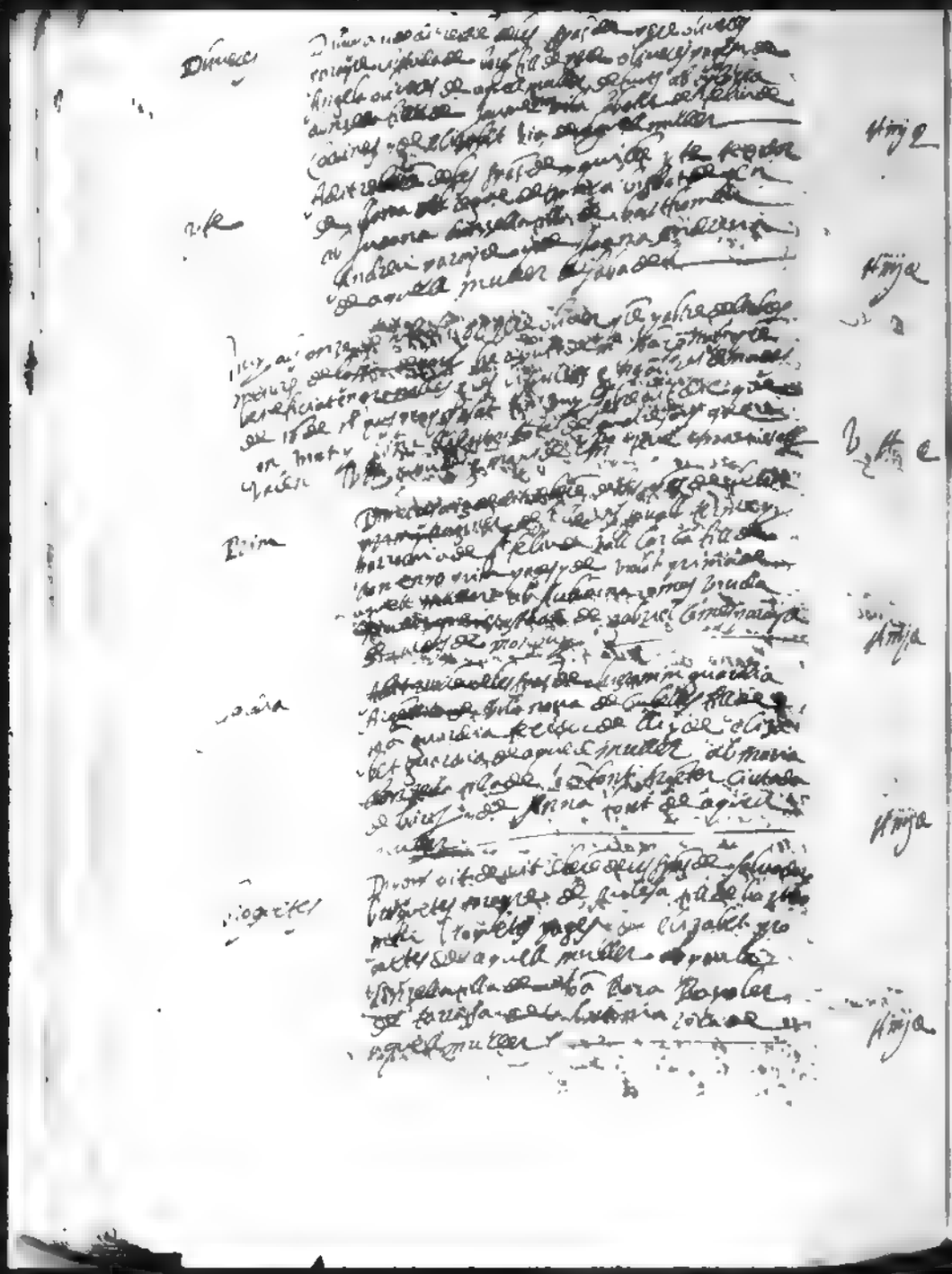

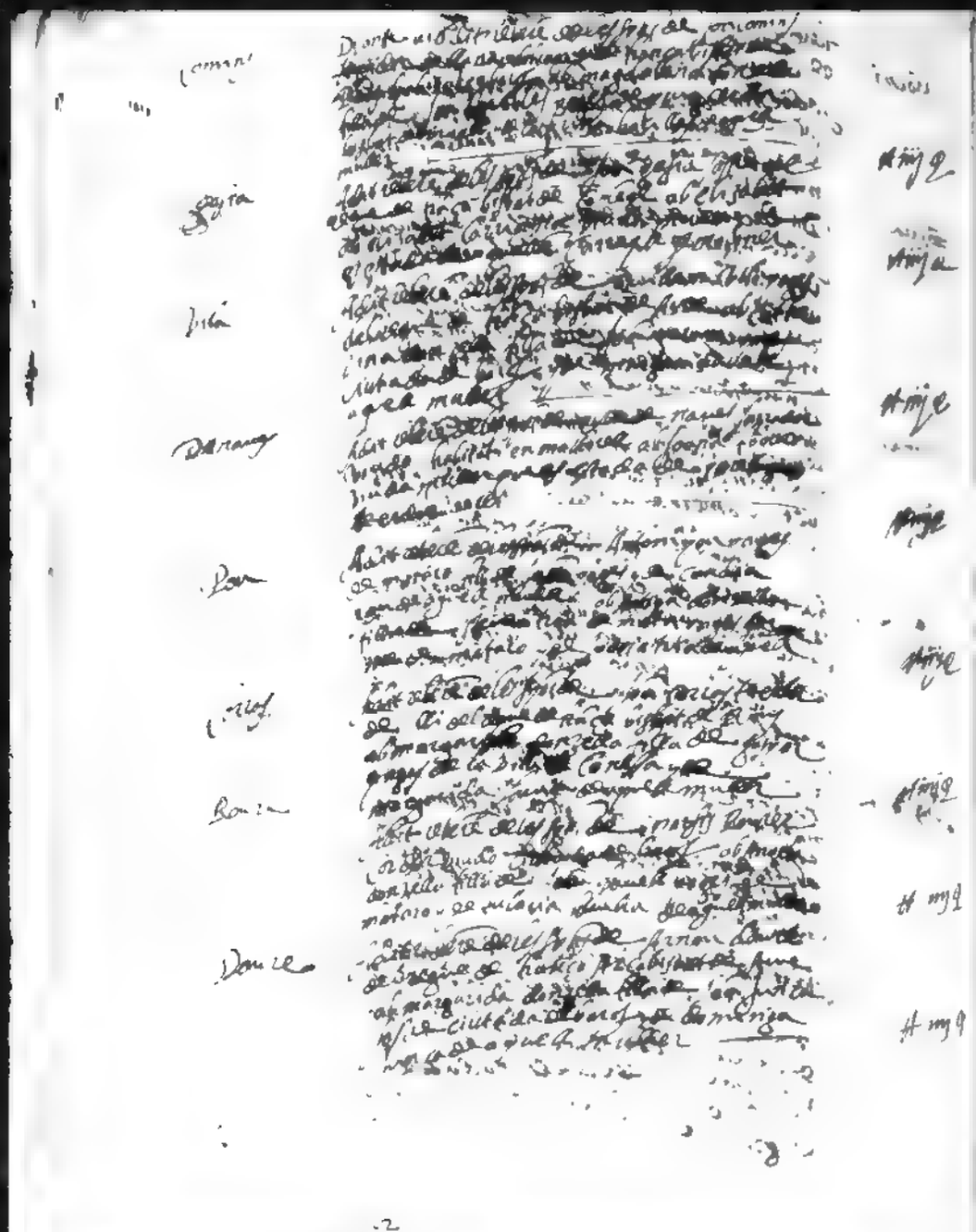

Rodes — Adit [illegible] de Jaume Rodes pages de [illegible] y de [illegible] fill de Joan Rodes pages y de [illegible] Rodes de aquell muller ab Joana [illegible] filla de Joan [illegible] pages de [illegible] y de [illegible] de aquell muller — Ninja

Montoya — Dilluns a 23 dit [illegible] de [illegible] Montoya [illegible] fill de Joan Montoya [illegible] de la ciutat de Valencia y de [illegible] Montoya de aquell muller ab Anna [illegible] filla de Narcis [illegible] pages ciutada de [illegible] y de Angela [illegible] de aquell muller — Ninja

Llorens — Adit [illegible] de [illegible] Llorens [illegible] ciutada de [illegible] fill de [illegible] Llorens [illegible] y de Magdalena Llorença de aquell muller ab [illegible] Armongola viuda muller que es estada de Joan Armongol [illegible] de la vila de [illegible] — Ninja

Amat — Adit [illegible] de [illegible] Amat [illegible] de [illegible] fill de Joan Amat y de Joana Amat de aquell muller ab Antiga [illegible] filla de Jaume [illegible] pages de [illegible] y de Antiga [illegible] de aquell muller — Ninja

Tarrat — Dijous a [illegible] de [illegible] Joan Tarrat pages de [illegible] de [illegible] fill de Joan Tarrat pages de Joana [illegible] de aquell muller ab [illegible] filla de [illegible] pages de [illegible] y de [illegible] de aquell muller — Ninja

Martí — Adit donare [illegible] Martí [illegible] ciutada de [illegible] fill de [illegible] de aquell muller ab [illegible] filla de [illegible] de [illegible] de aquell muller — ~~Ninja~~ gratis [illegible] guia [illegible]

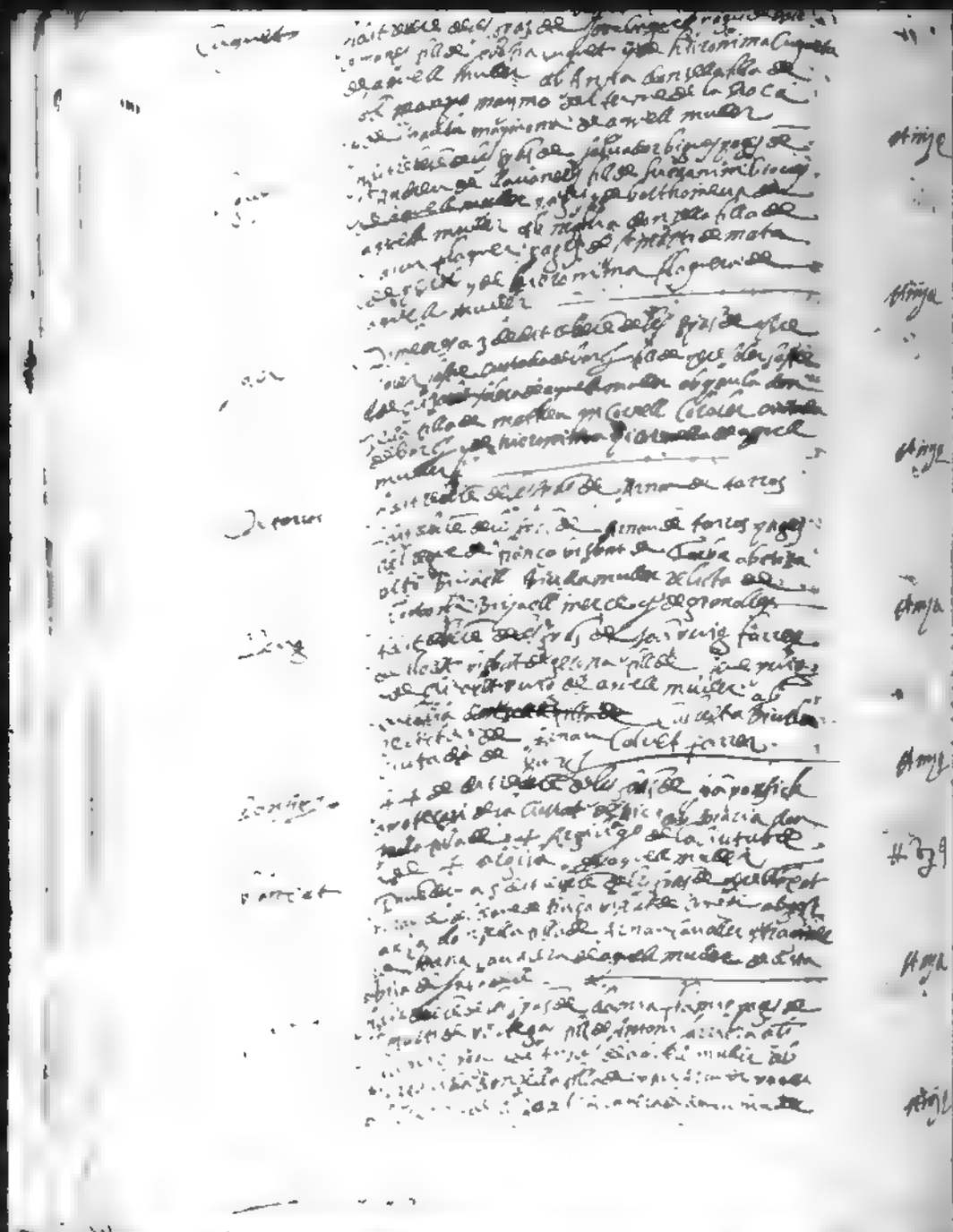

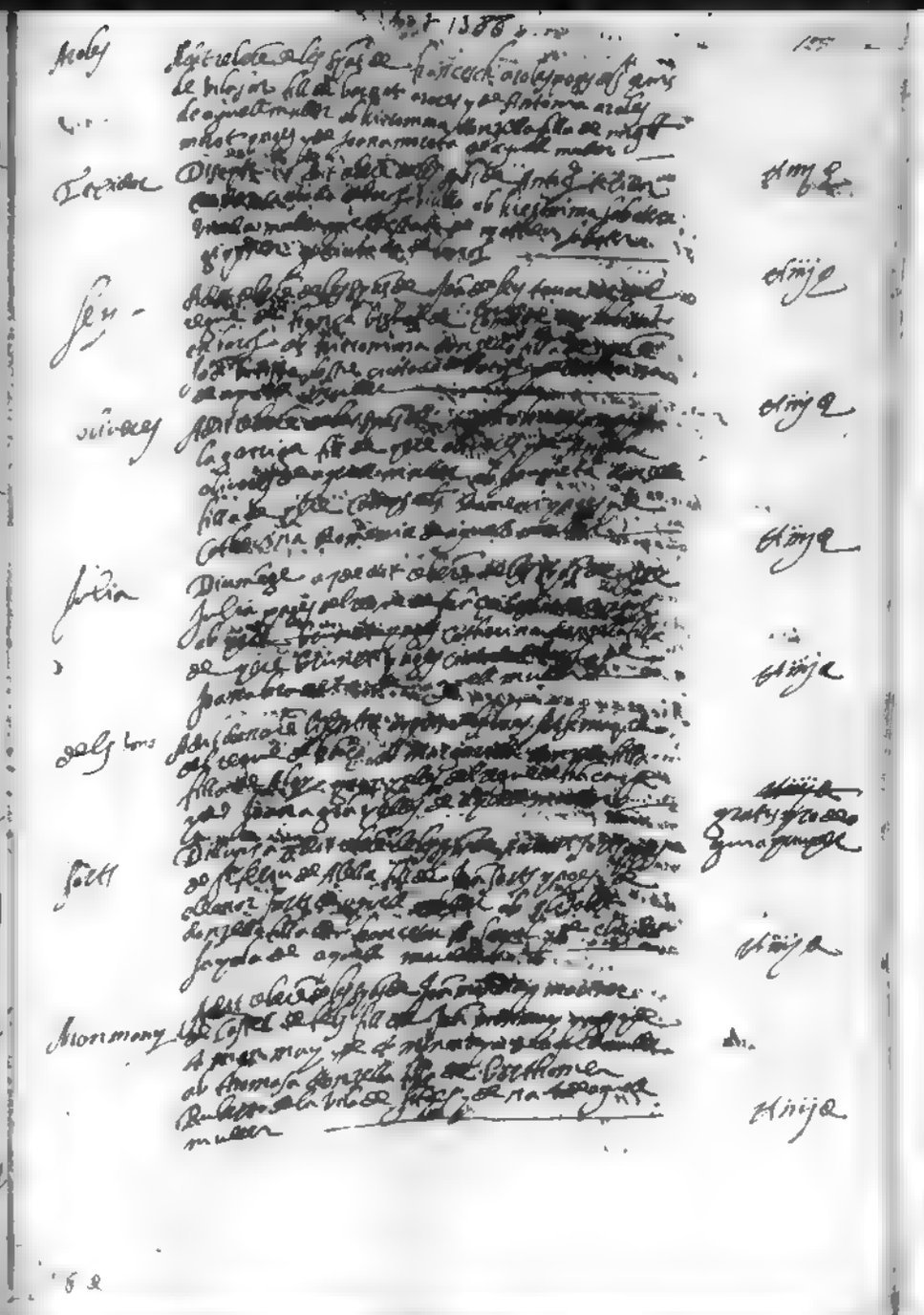

1560 252 365

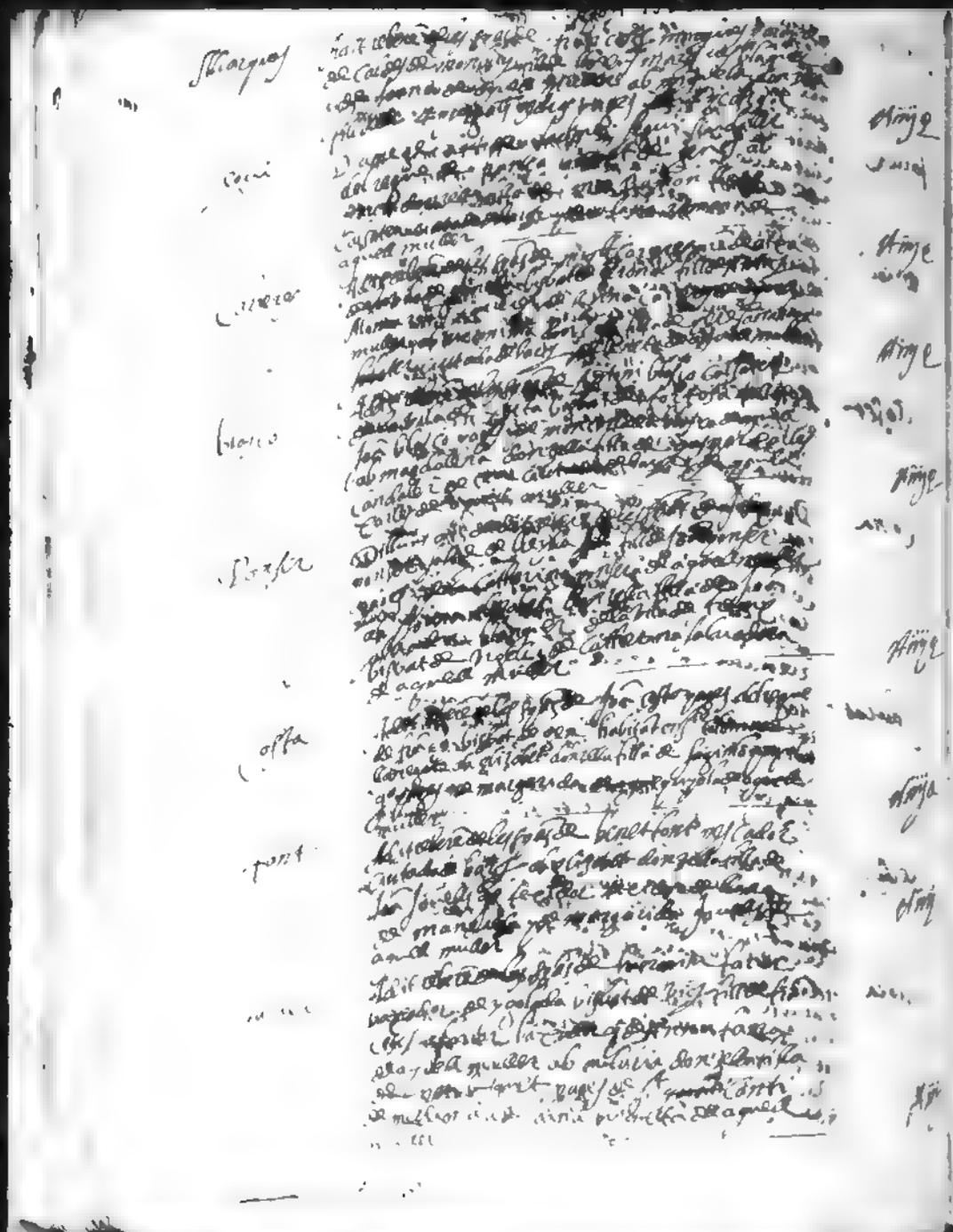

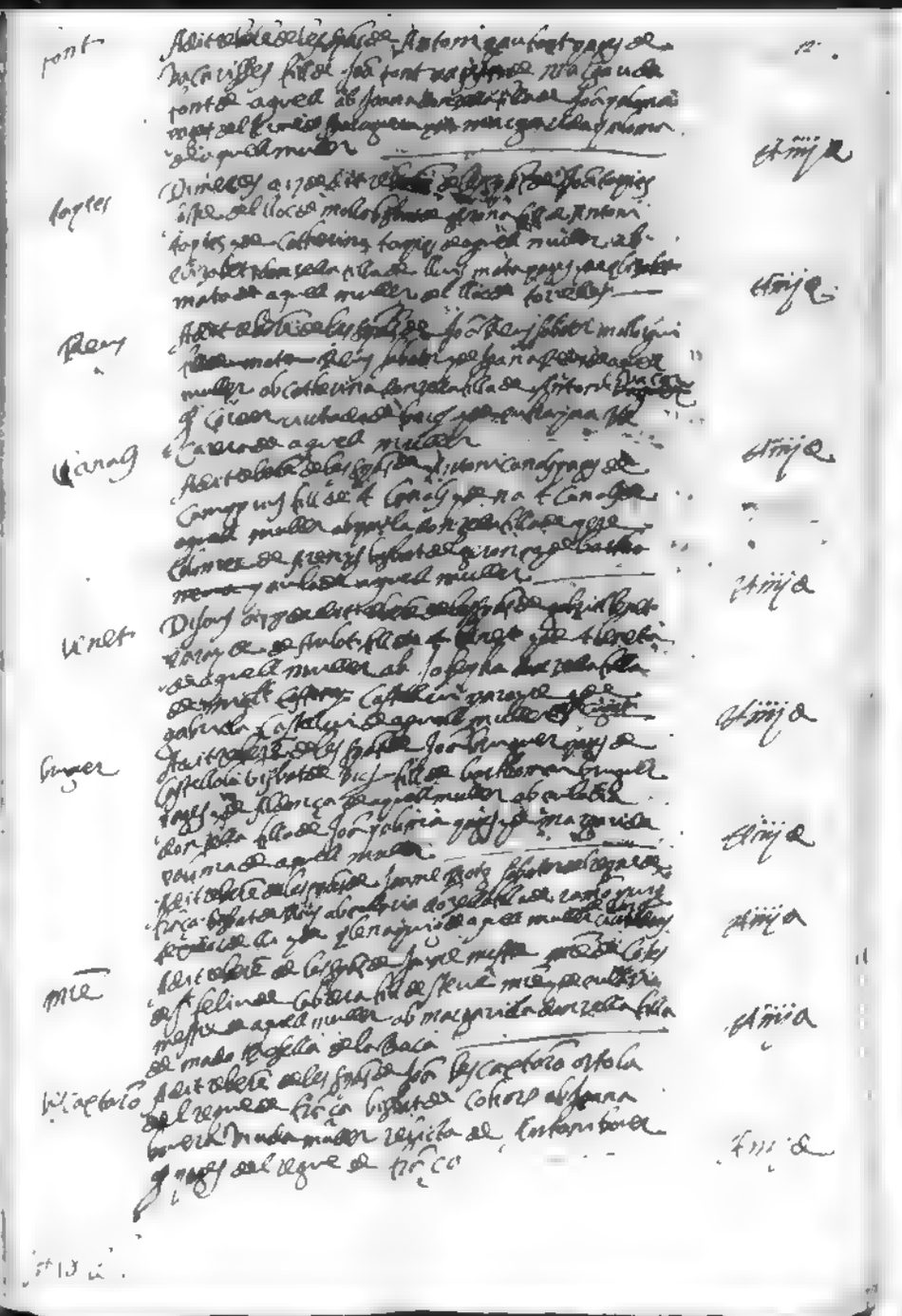

Dimenge a 20 dit abril dits anys feu batejar en la pica de batisme de la seu de Barcelona Johanna filla de Miquel Alegret pintor e de Johanna muller seua ciutadans de Barcelona. Foren padrins Johan Ferrer draper ciutada de Barcelona e Johanna muller de Miquel Ferrer draper ciutada de Barcelona.

Dit dit a 20 dit abril dits anys feu batejar en la pica de batisme de la seu de Barcelona Johanna filla de Miquel Fabregues draper ciutada de Barcelona e de Johanna muller seua. Foren padrins Johan Fabregues draper ciutada de Barcelona germa del dit Miquel Fabregues e Johanna muller de Johan Fabregues draper ciutada de Barcelona.

Dit dit a 20 dit abril dits anys feu batejar en la pica de batisme de la seu de Barcelona Johanna filla de Miquel Macip draper ciutada de Barcelona e de Johanna muller seua. Foren padrins Johan Macip draper ciutada de Barcelona germa del dit Miquel Macip e Johanna muller de Johan Macip draper ciutada de Barcelona.

Dit dit a 20 dit abril dits anys feu batejar en la pica de batisme de la seu de Barcelona Elisabet filla de Johan Ferrer draper ciutada de Barcelona e de Johanna muller seua. Foren padrins Johan Ferrer draper ciutada de Barcelona germa del dit Johan Ferrer e Elisabet muller de Johan Ferrer draper ciutada de Barcelona.

Dimenge a 20 dit abril dits anys feu batejar en la pica de batisme de la seu de Barcelona Johanna filla de Johan Garriga draper ciutada de Barcelona e de Johanna muller seua. Foren padrins Johan Garriga draper ciutada de Barcelona germa del dit Johan Garriga e Johanna muller de Johan Garriga draper ciutada de Barcelona.

Dit dit a 20 dit abril dits anys feu batejar en la pica de batisme de la seu de Barcelona Johanna filla de Johan Bray draper ciutada de Barcelona e de Johanna muller seua. Foren padrins Johan Bray draper ciutada de Barcelona germa del dit Johan Bray e Johanna muller de Johan Bray draper ciutada de Barcelona.

Dimenge a 20 dit abril dits anys feu batejar en la pica de batisme de la seu de Barcelona Johanna filla de Johan Ferrer draper ciutada de Barcelona e de Johanna muller seua. Foren padrins Johan Ferrer draper ciutada de Barcelona germa del dit Johan Ferrer e Johanna muller de Johan Ferrer draper ciutada de Barcelona.

Dimenge a 20 dit abril dits anys feu batejar en la pica de batisme de la seu de Barcelona Johanna filla de Johan Bernat draper ciutada de Barcelona e de Johanna muller seua. Foren padrins Johan Bernat draper ciutada de Barcelona germa del dit Johan Bernat e Johanna muller de Johan Bernat draper ciutada de Barcelona.

Dimenge a 20 dit abril dits anys feu batejar en la pica de batisme de la seu de Barcelona Johanna filla de Johan Vila draper ciutada de Barcelona e de Johanna muller seua. Foren padrins Johan Vila draper ciutada de Barcelona germa del dit Johan Vila e Johanna muller de Johan Vila draper ciutada de Barcelona.

Dimenge a 20 dit abril dits anys feu batejar en la pica de batisme de la seu de Barcelona Johanna filla de Johan Vilanova draper ciutada de Barcelona e de Johanna muller seua. Foren padrins Johan Vilanova draper ciutada de Barcelona germa del dit Johan Vilanova e Johanna muller de Johan Vilanova draper ciutada de Barcelona.

Dimenge a 20 dit abril dits anys feu batejar en la pica de batisme de la seu de Barcelona Johanna filla de Johan Vilanova draper ciutada de Barcelona e de Johanna muller seua. Foren padrins Johan Vilanova draper ciutada de Barcelona germa del dit Johan Vilanova e Johanna muller de Johan Vilanova draper ciutada de Barcelona.

Dimenge a 20 dit abril dits anys feu batejar en la pica de batisme de la seu de Barcelona Johanna filla de Johan Vilanova draper ciutada de Barcelona e de Johanna muller seua. Foren padrins Johan Vilanova draper ciutada de Barcelona germa del dit Johan Vilanova e Johanna muller de Johan Vilanova draper ciutada de Barcelona.

Dit dit a 20 dit abril dits anys feu batejar en la pica de batisme de la seu de Barcelona Johanna filla de Johan Vilanova draper ciutada de Barcelona e de Johanna muller seua. Foren padrins Johan Vilanova draper ciutada de Barcelona germa del dit Johan Vilanova e Johanna muller de Johan Vilanova draper ciutada de Barcelona.

Dimenge a 20 dit abril dits anys feu batejar en la pica de batisme de la seu de Barcelona Johanna filla de Johan Vilanova draper ciutada de Barcelona e de Johanna muller seua. Foren padrins Johan Vilanova draper ciutada de Barcelona germa del dit Johan Vilanova e Johanna muller de Johan Vilanova draper ciutada de Barcelona.

Dimenge a 20 dit abril dits anys feu batejar en la pica de batisme de la seu de Barcelona Johanna filla de Johan Vilanova draper ciutada de Barcelona e de Johanna muller seua. Foren padrins Johan Vilanova draper ciutada de Barcelona germa del dit Johan Vilanova e Johanna muller de Johan Vilanova draper ciutada de Barcelona.

Dimenge a 20 dit abril dits anys feu batejar en la pica de batisme de la seu de Barcelona Johanna filla de Johan Vilanova draper ciutada de Barcelona e de Johanna muller seua. Foren padrins Johan Vilanova draper ciutada de Barcelona germa del dit Johan Vilanova e Johanna muller de Johan Vilanova draper ciutada de Barcelona.

Dimenge a 20 dit abril dits anys feu batejar en la pica de batisme de la seu de Barcelona Johanna filla de Johan Vilanova draper ciutada de Barcelona e de Johanna muller seua. Foren padrins Johan Vilanova draper ciutada de Barcelona germa del dit Johan Vilanova e Johanna muller de Johan Vilanova draper ciutada de Barcelona.

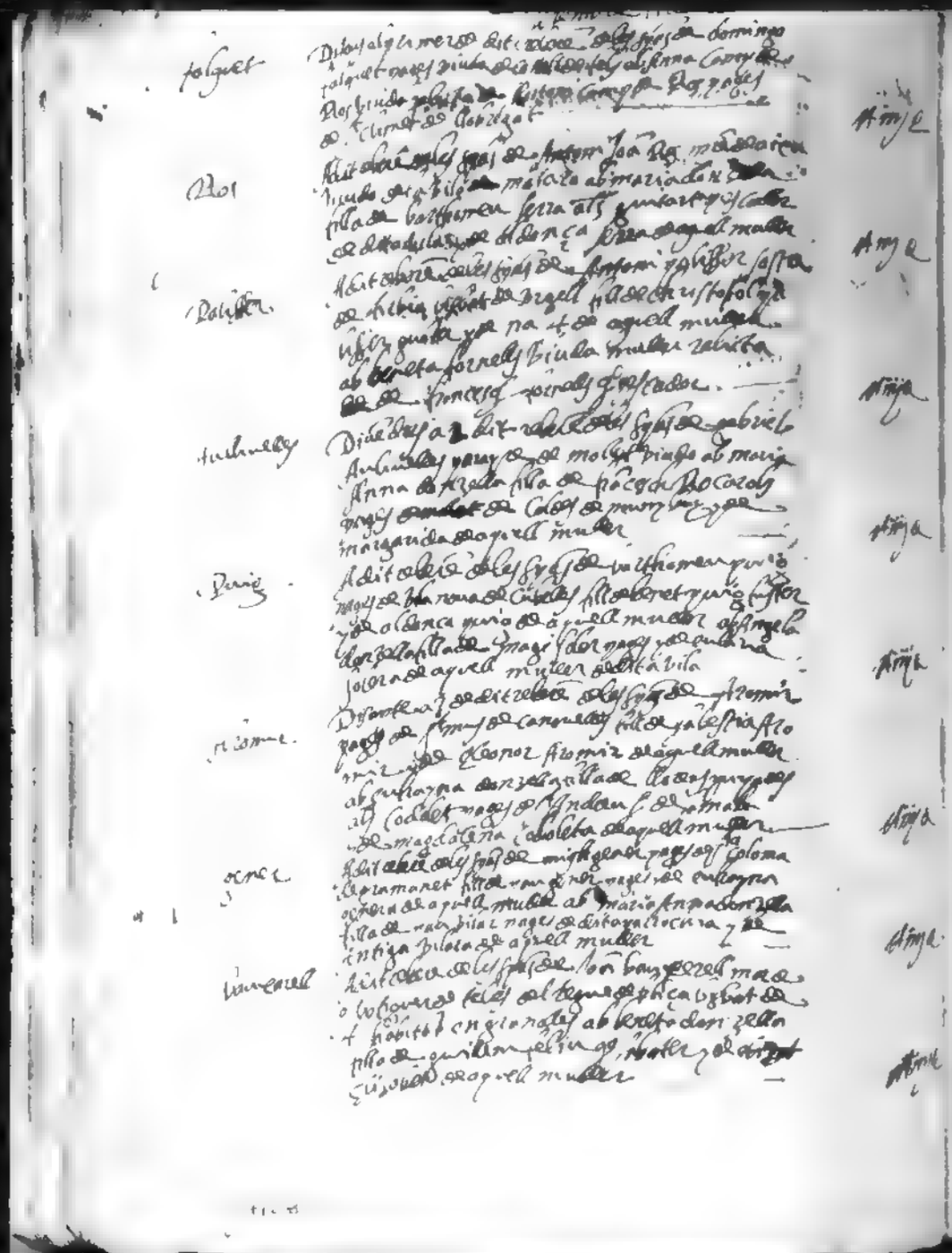

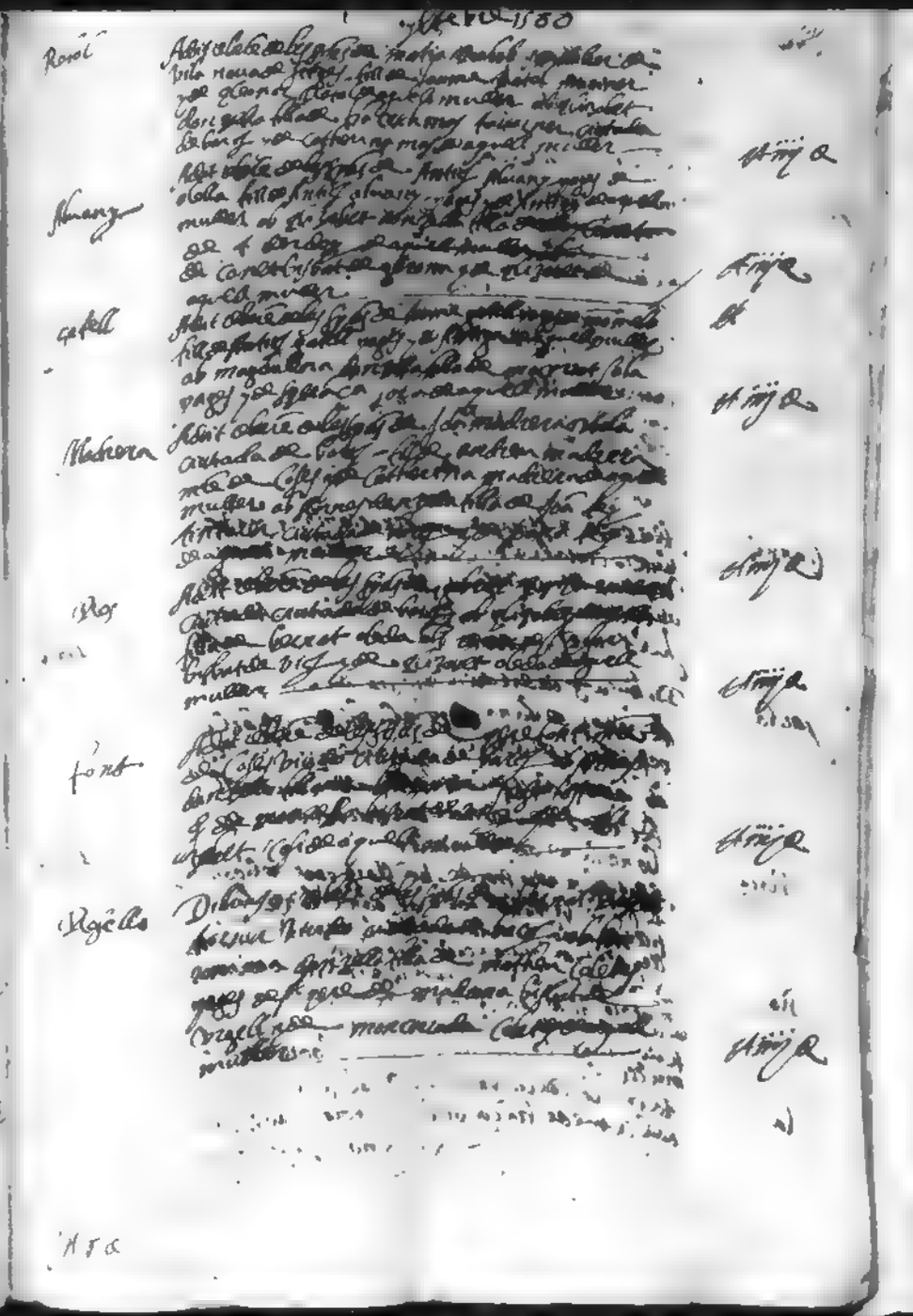

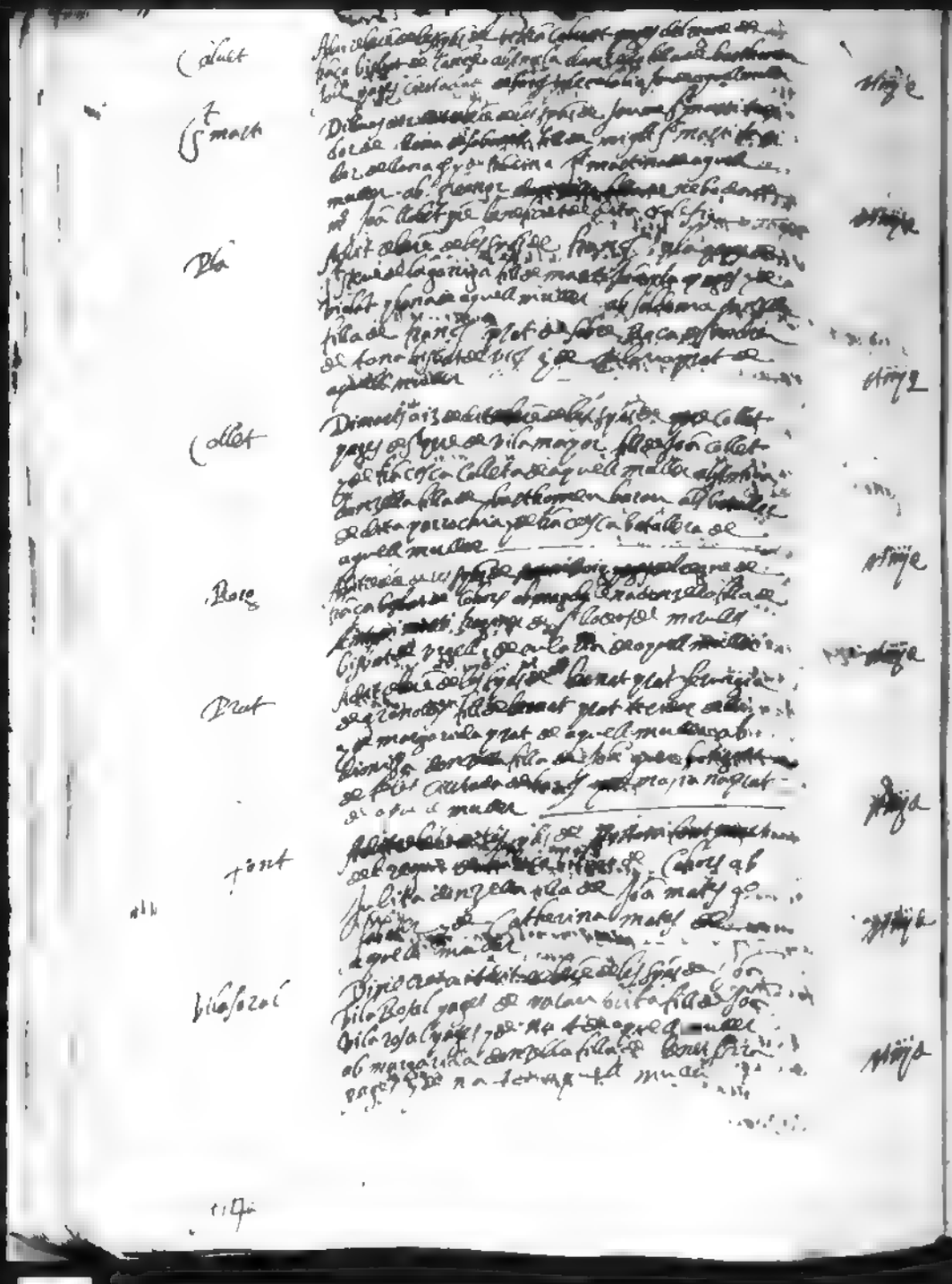

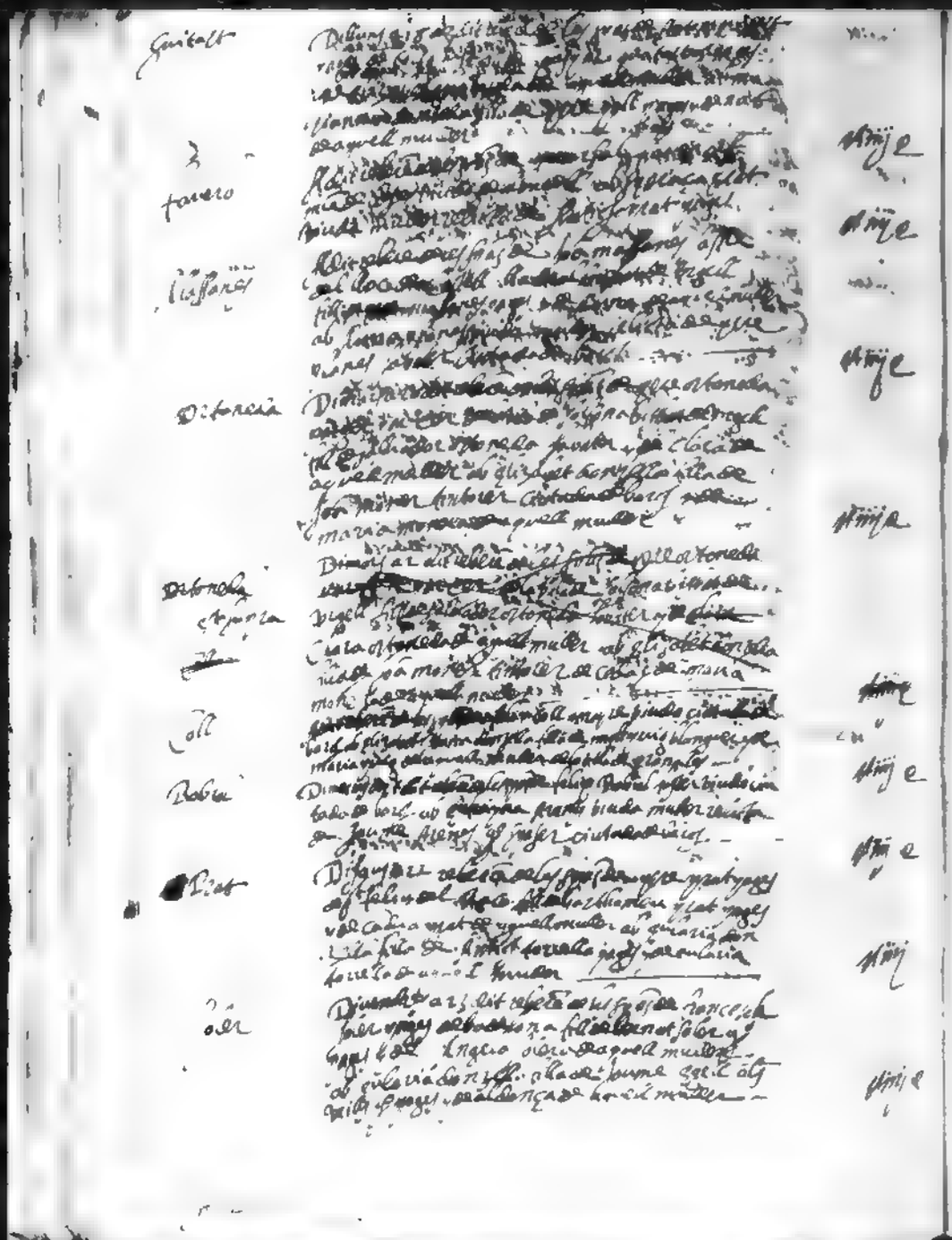

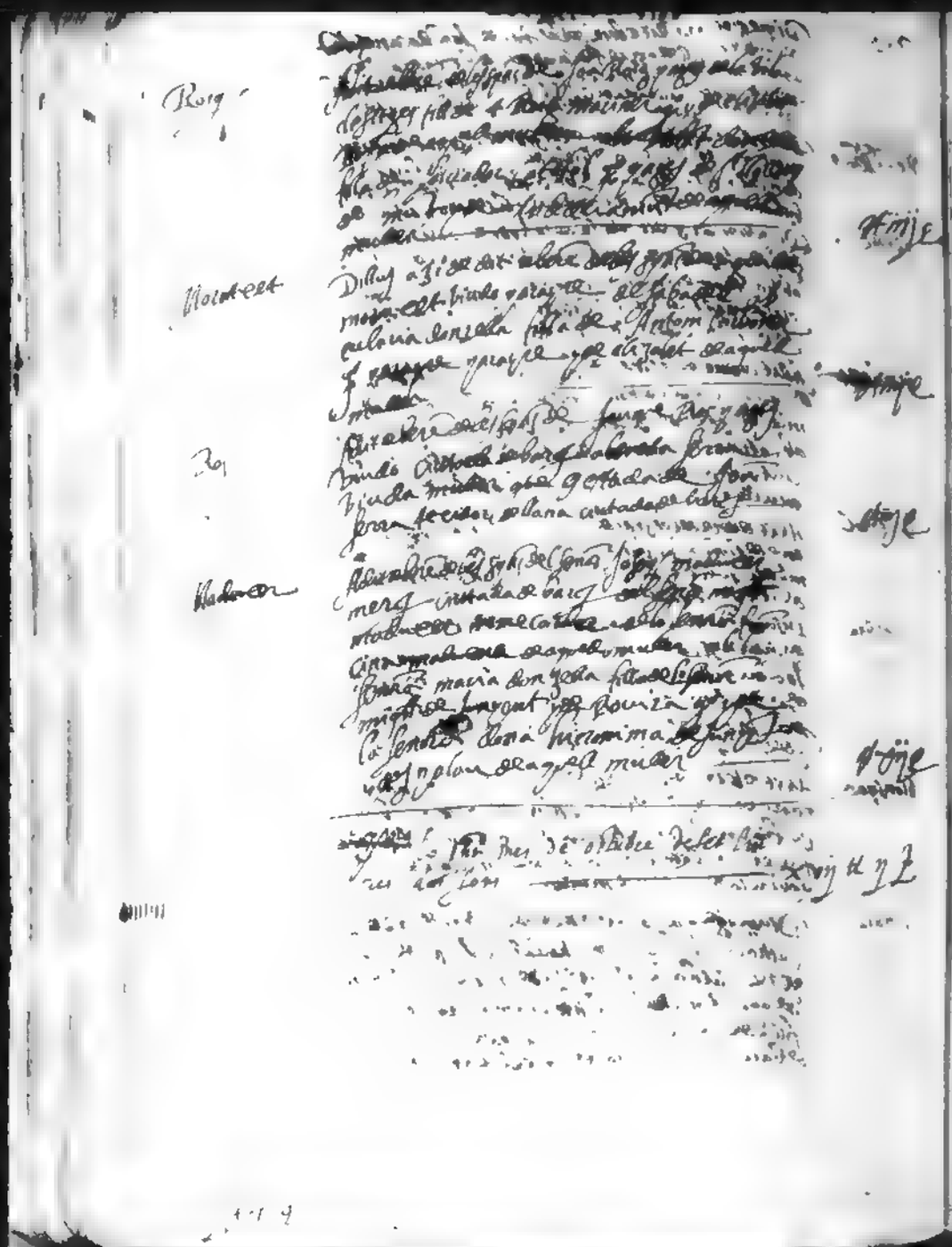

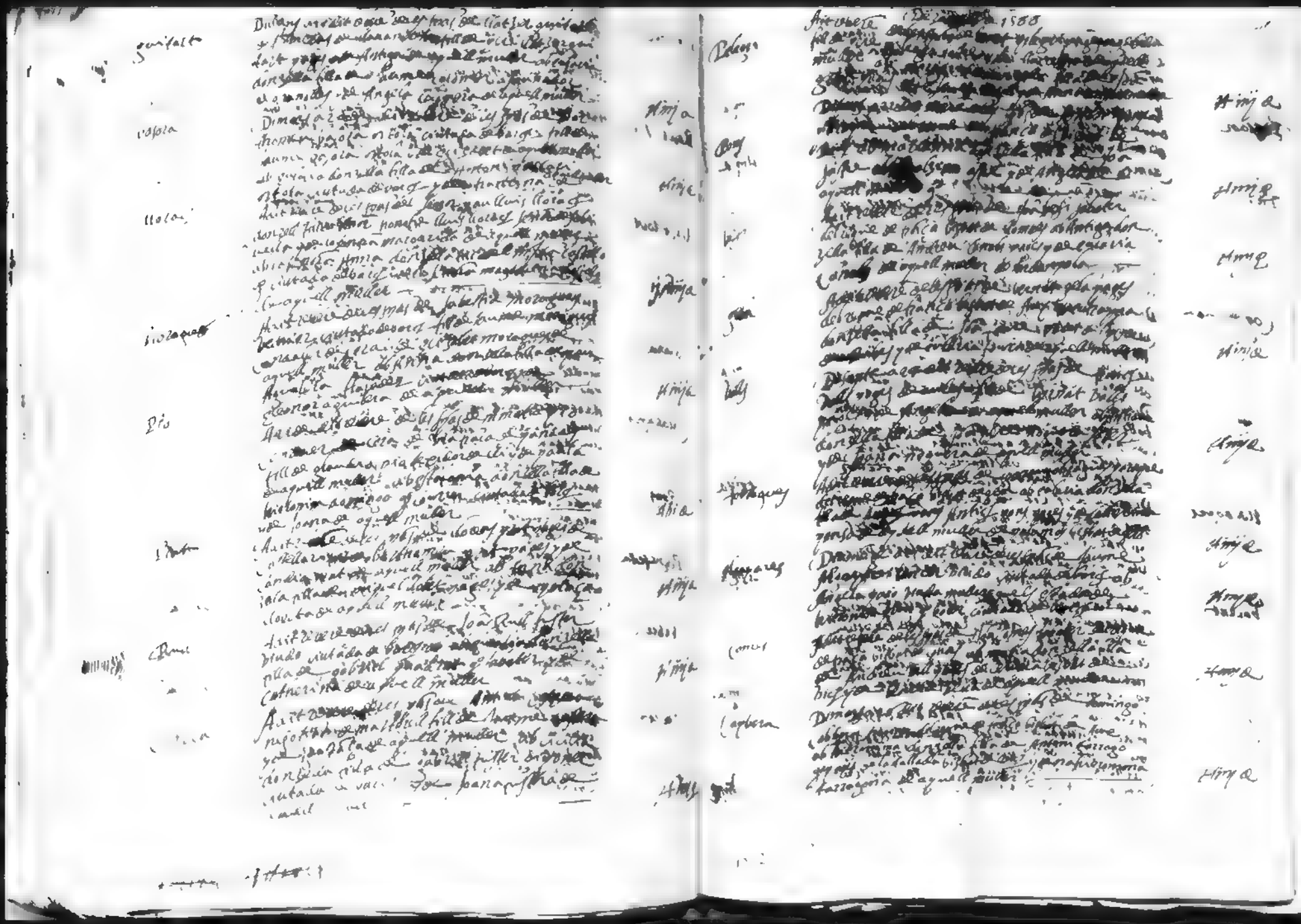

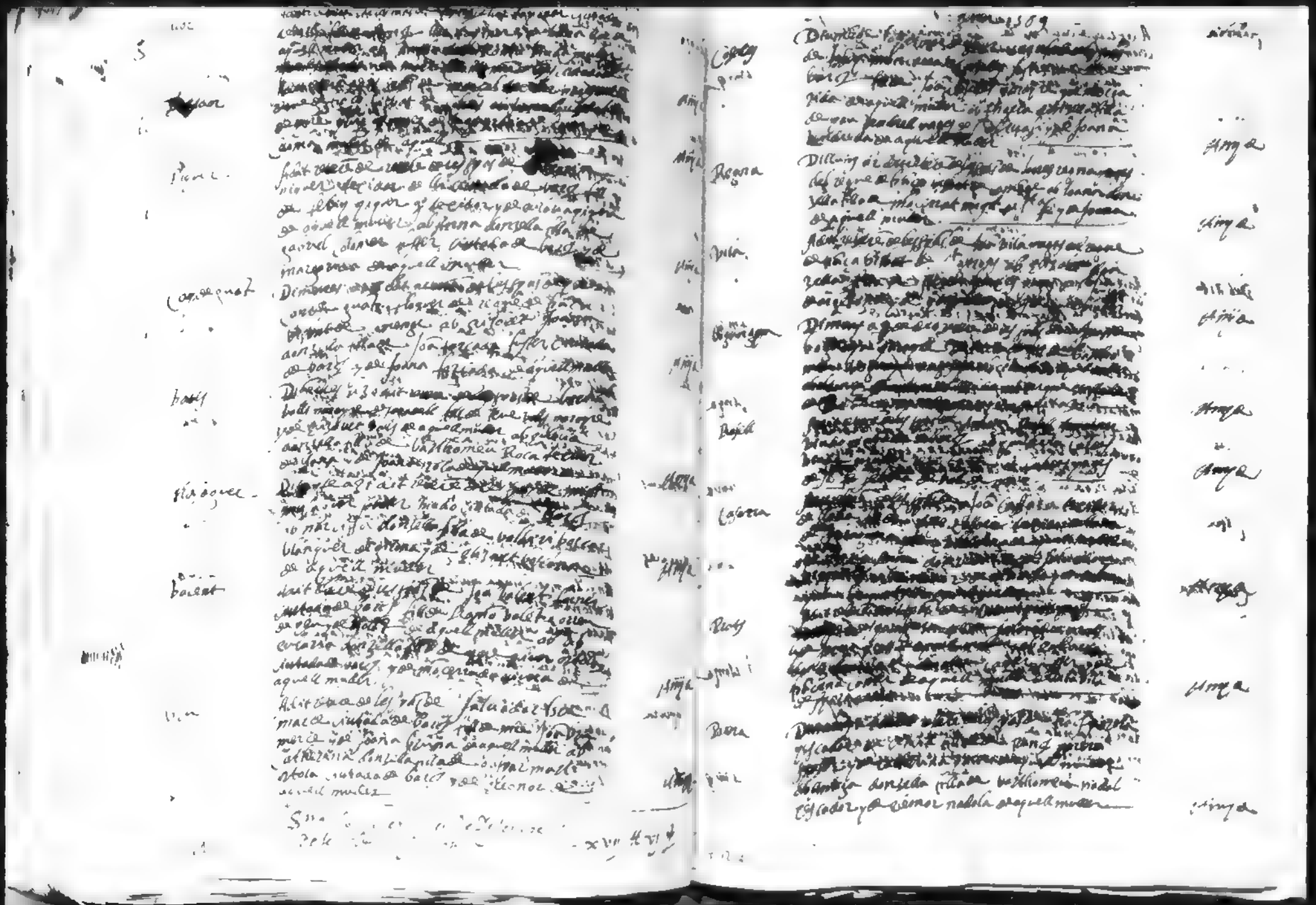

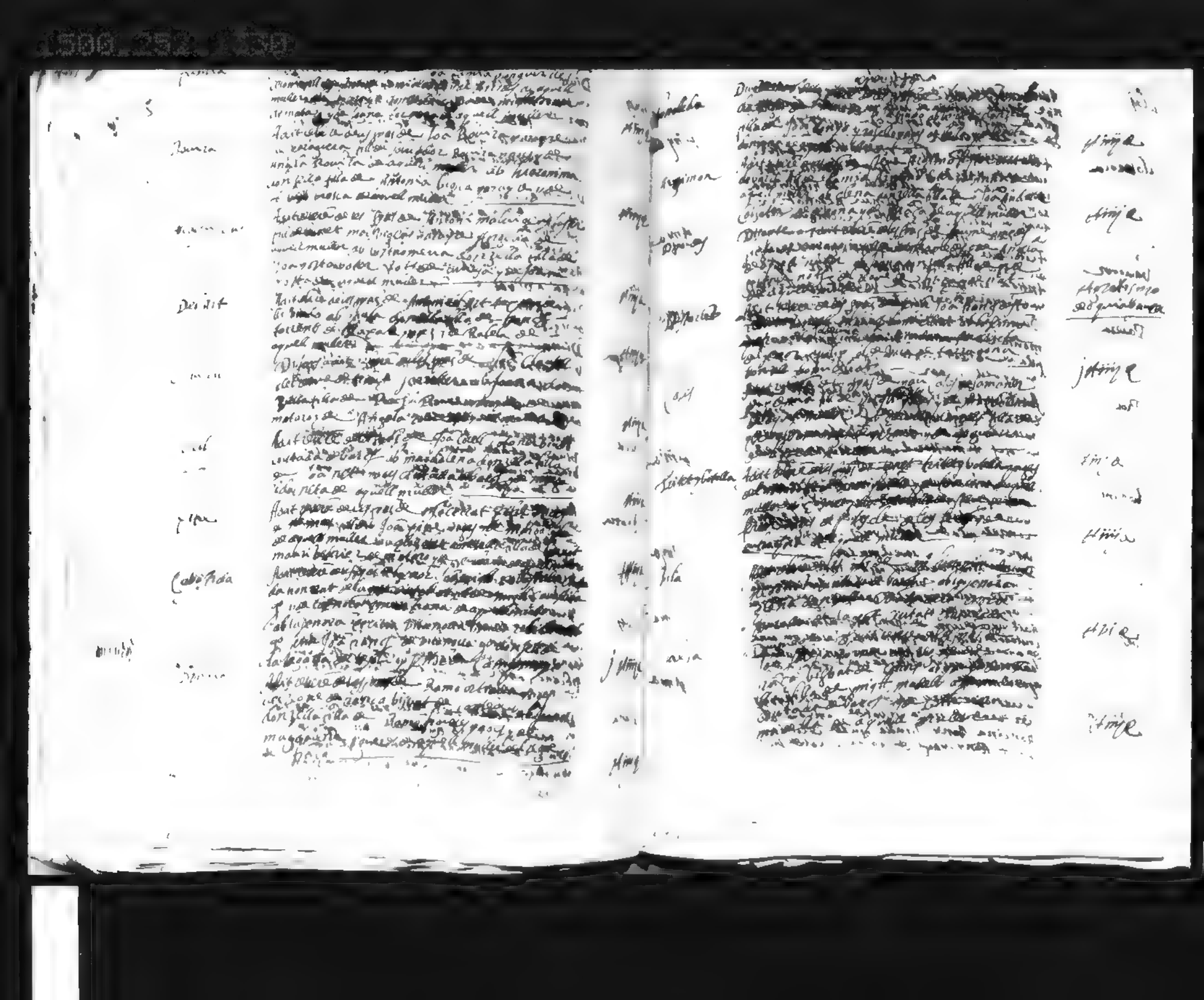

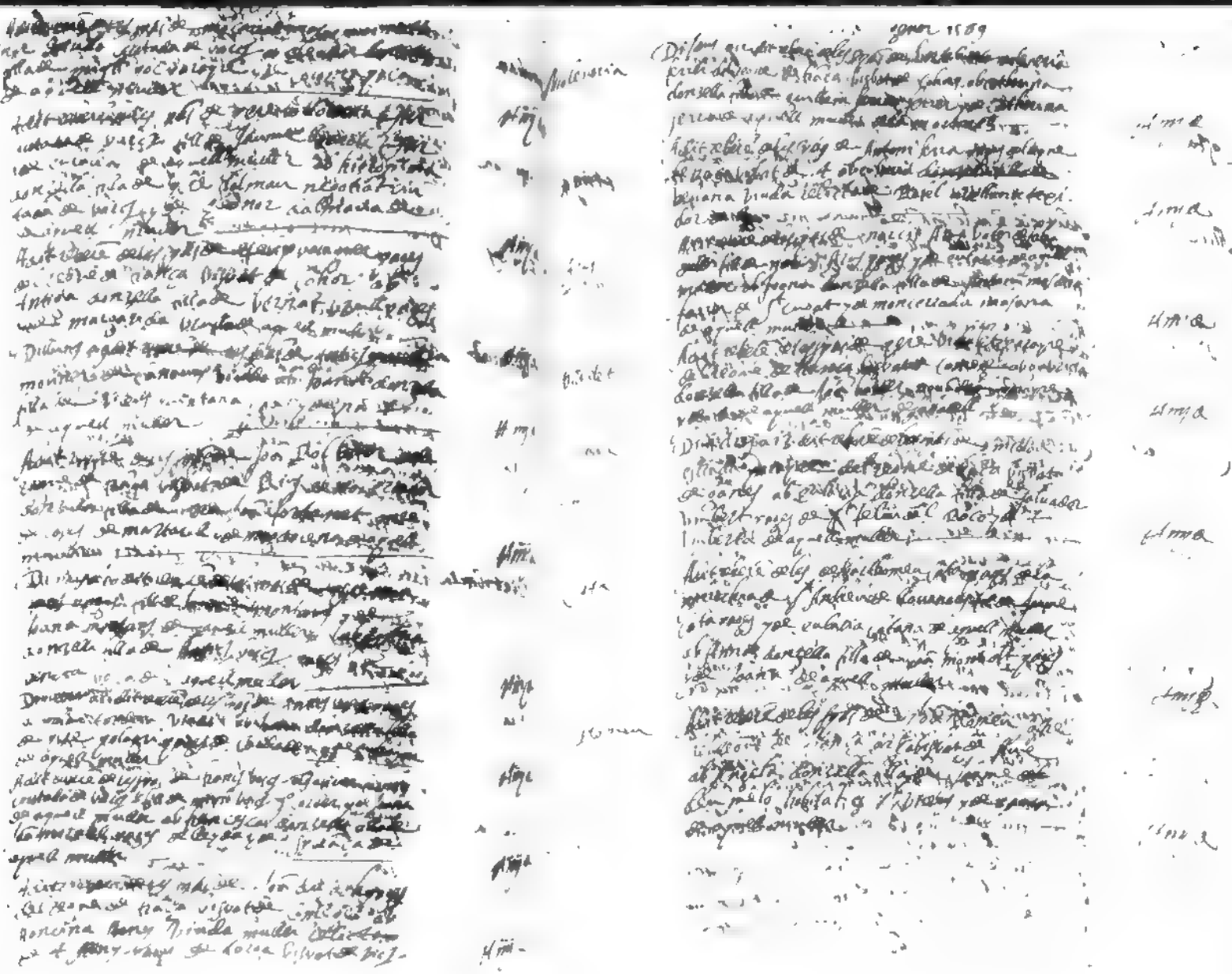

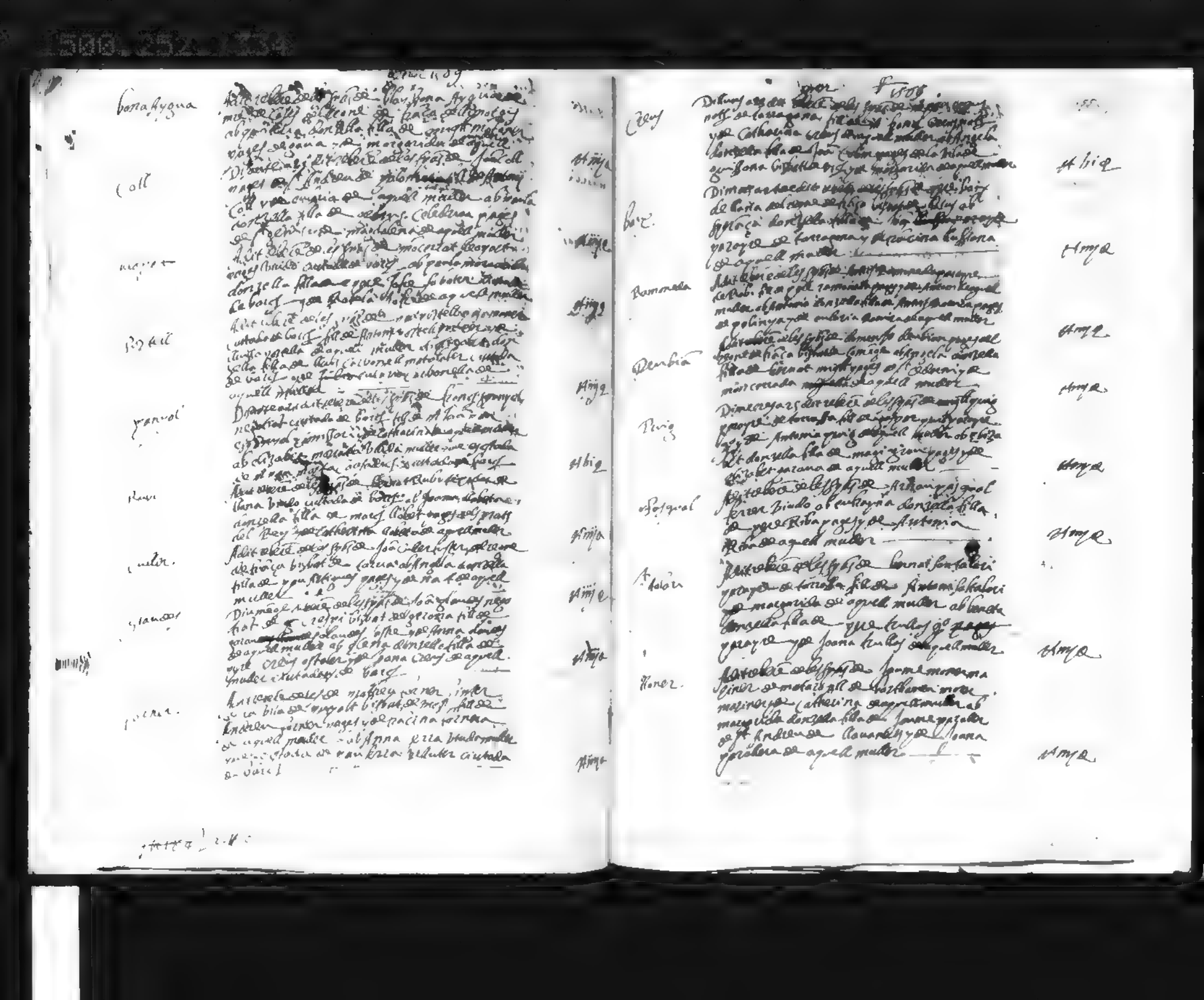

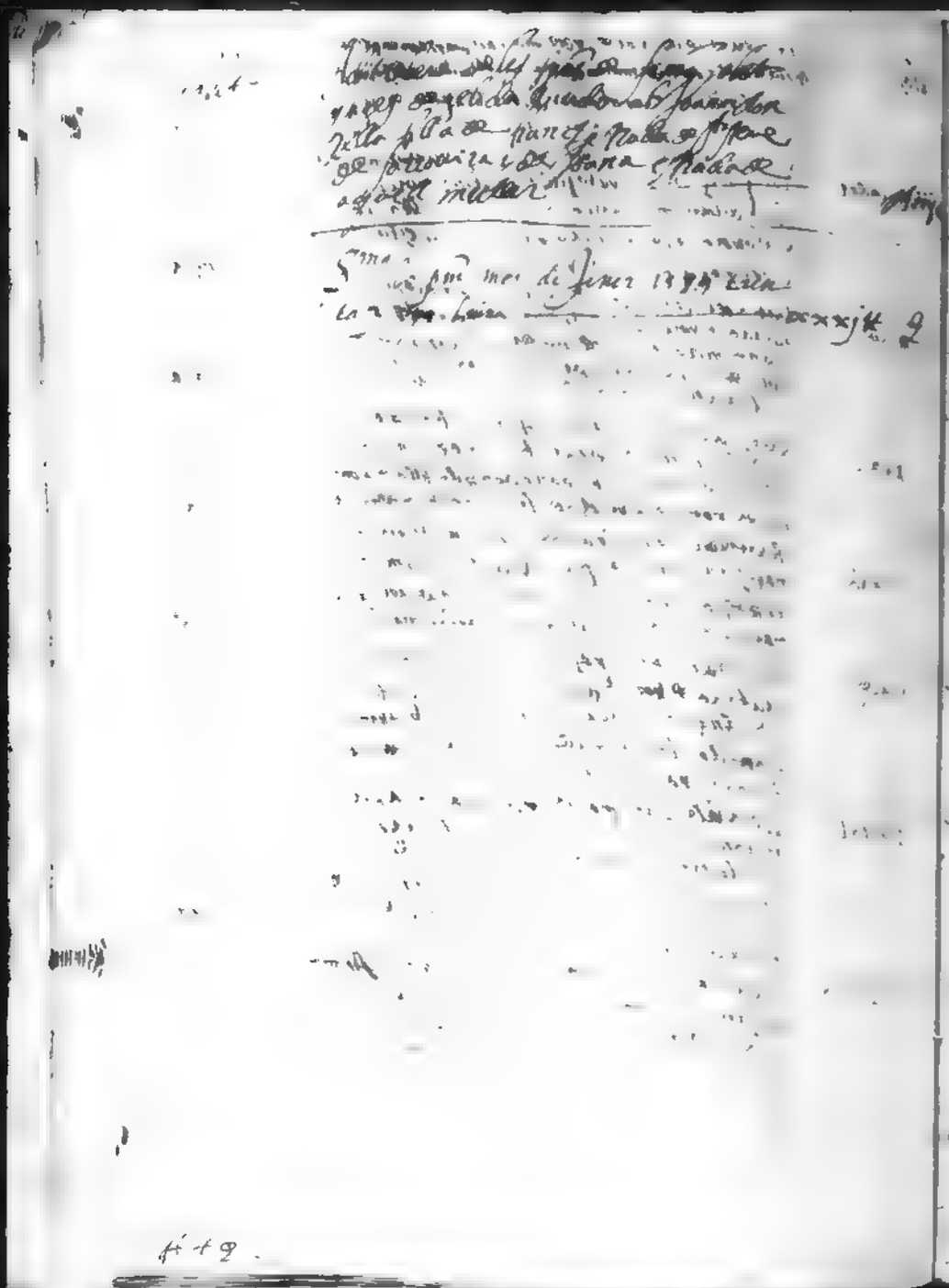

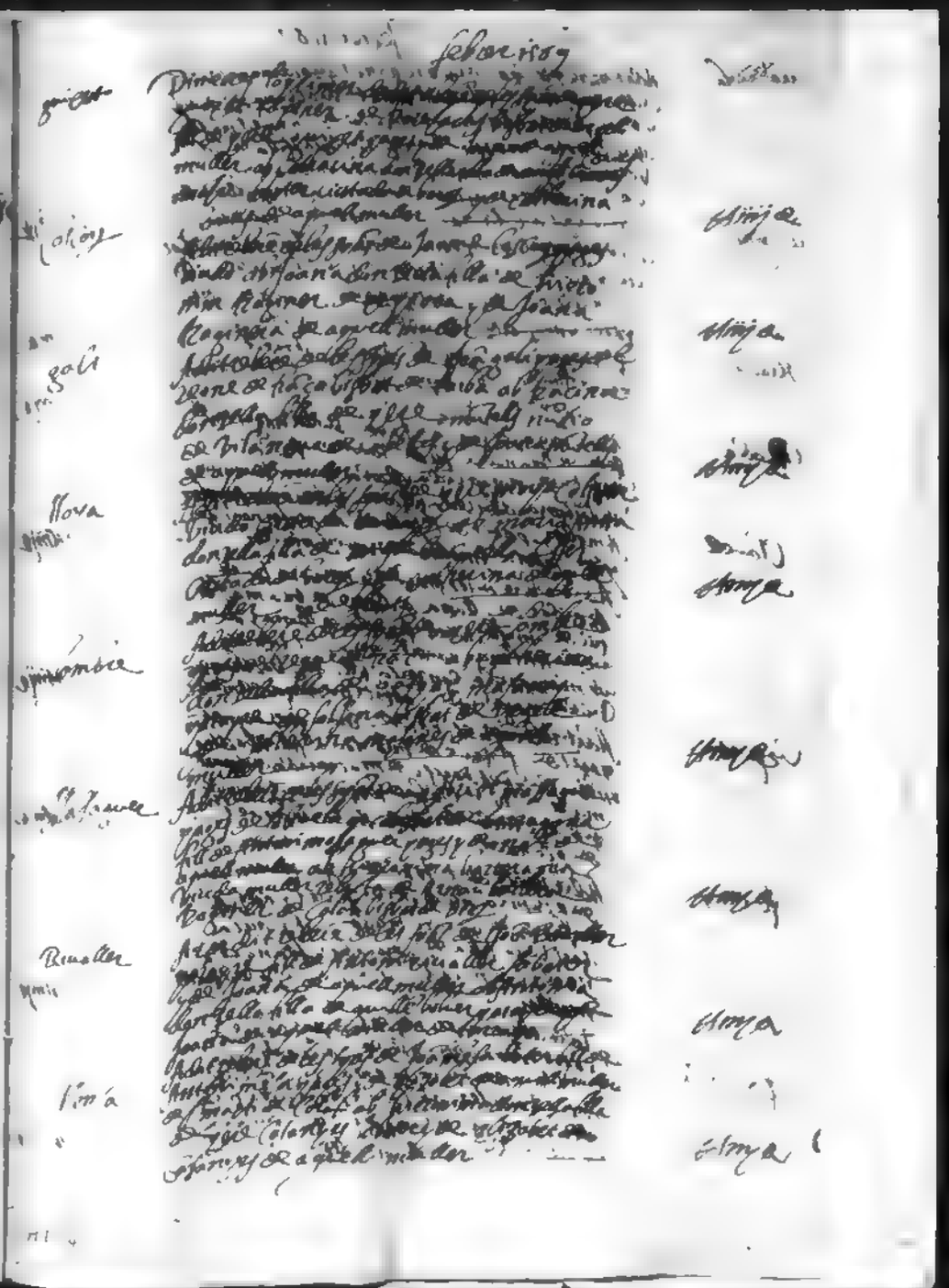

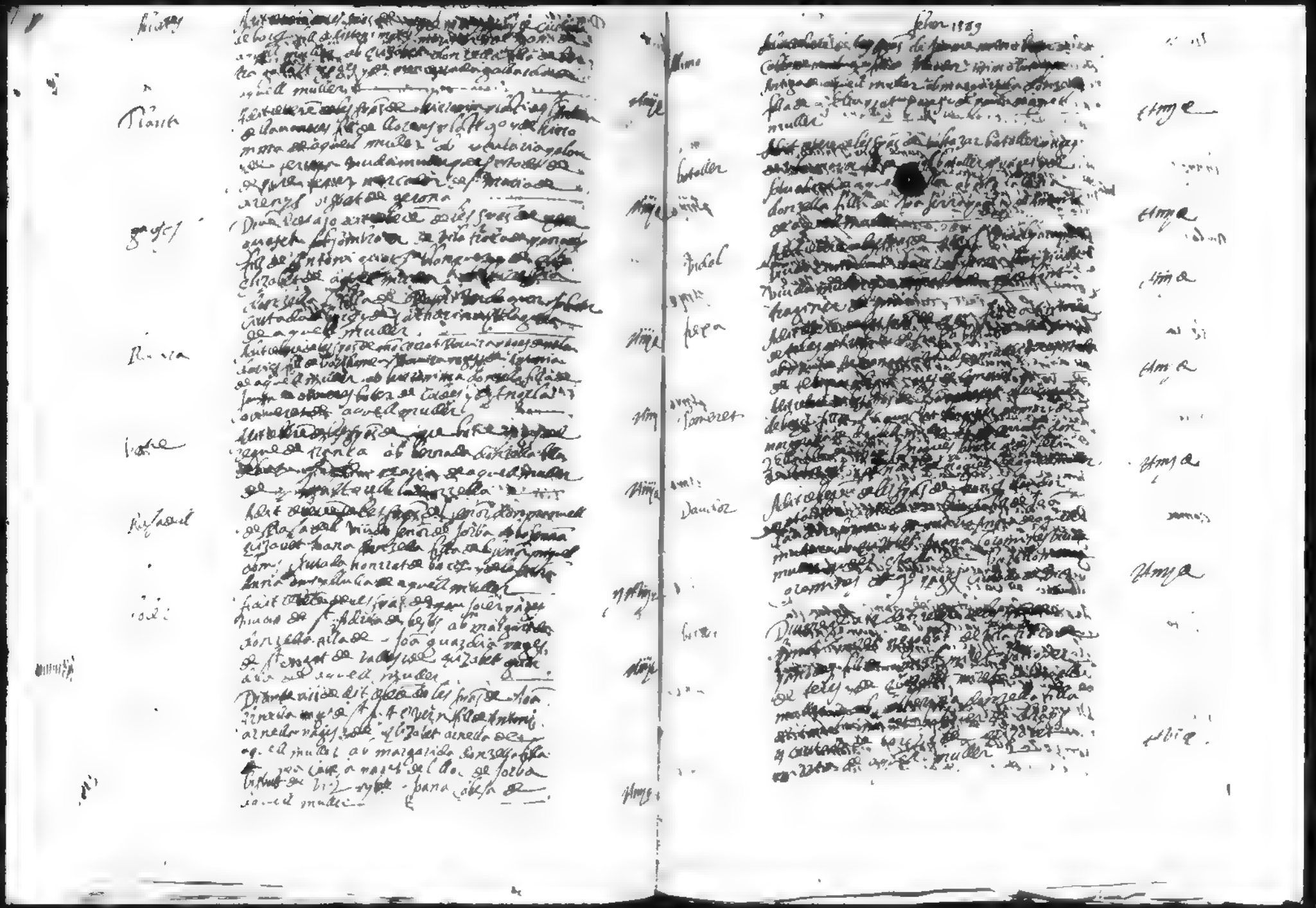

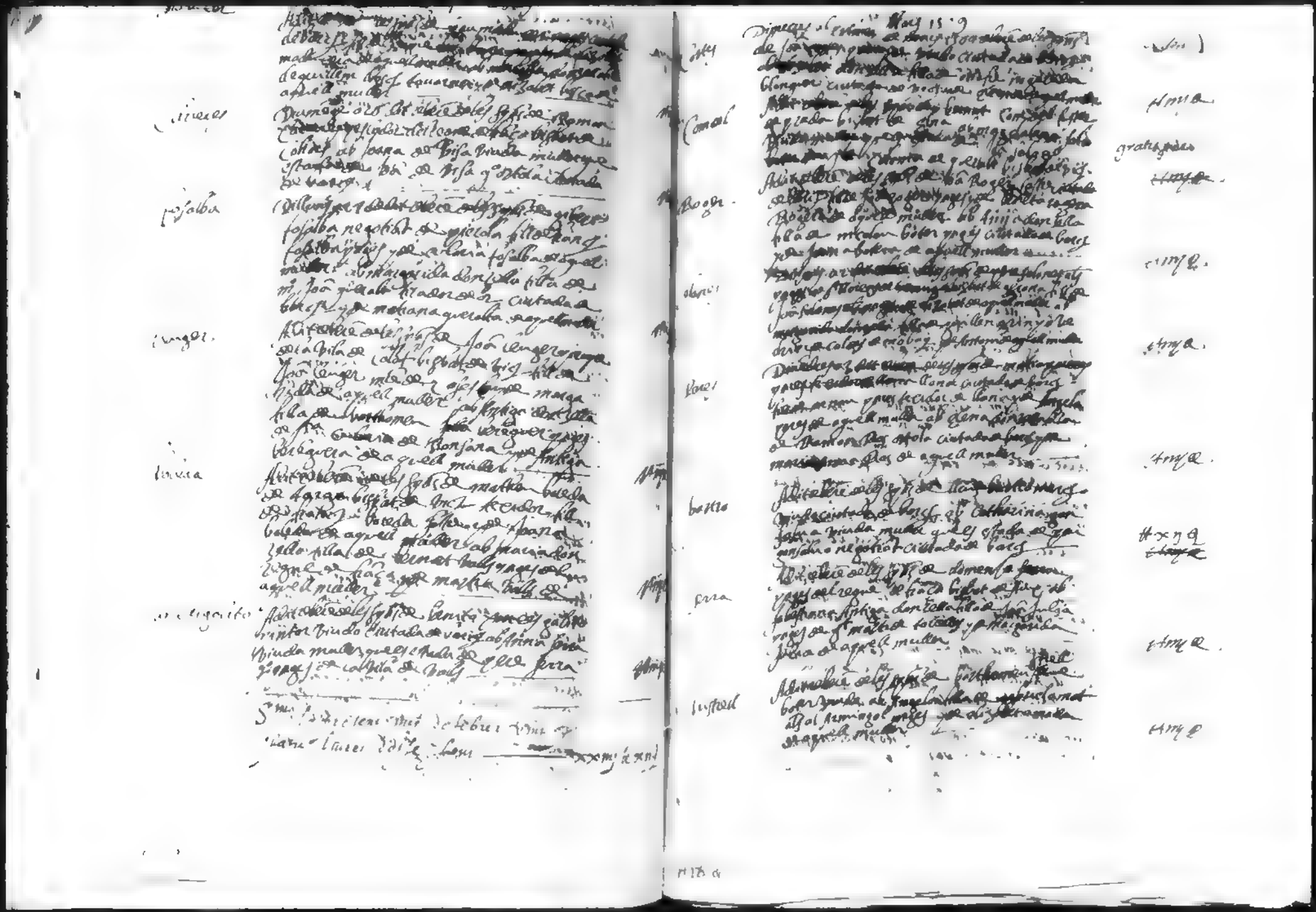

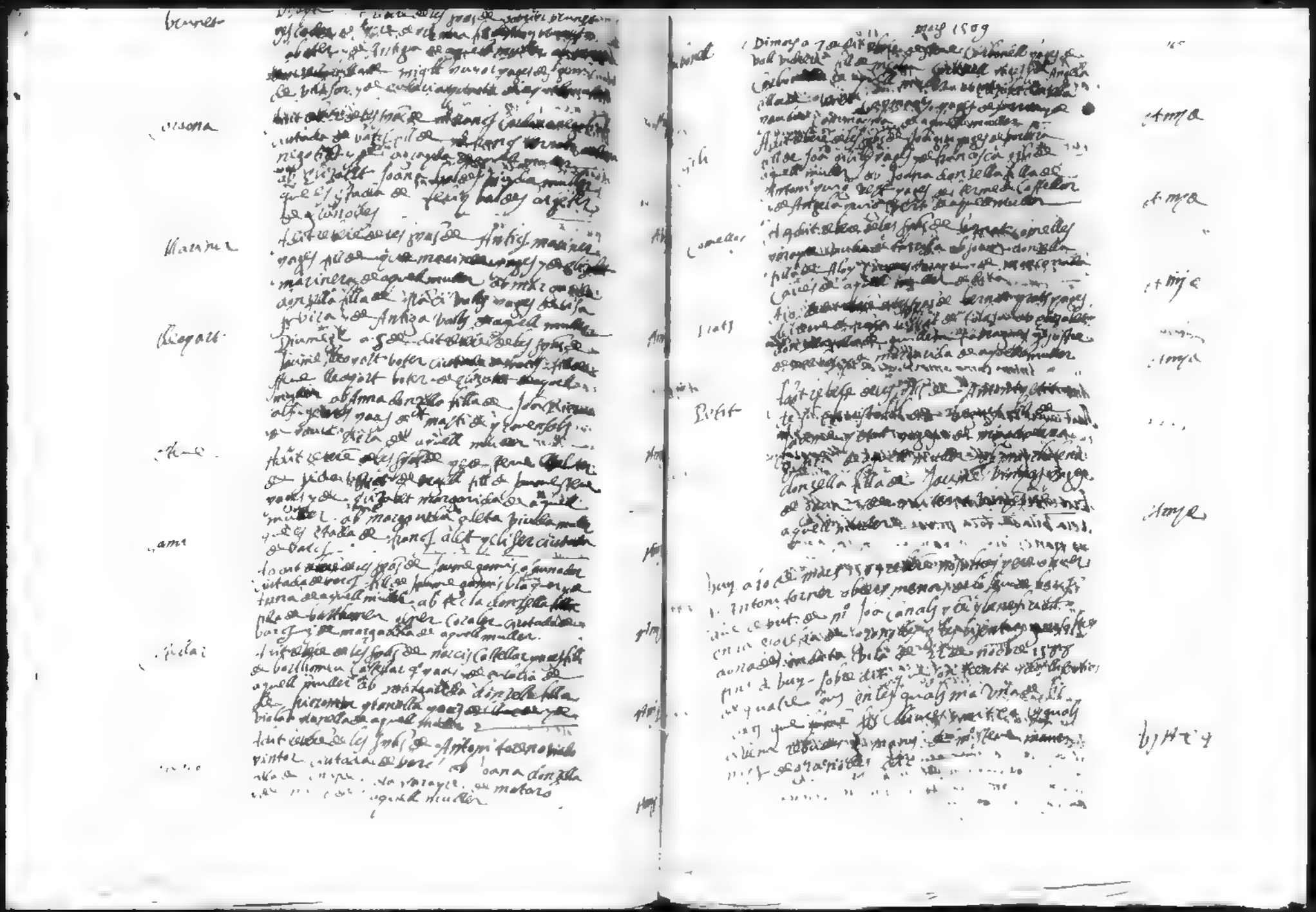

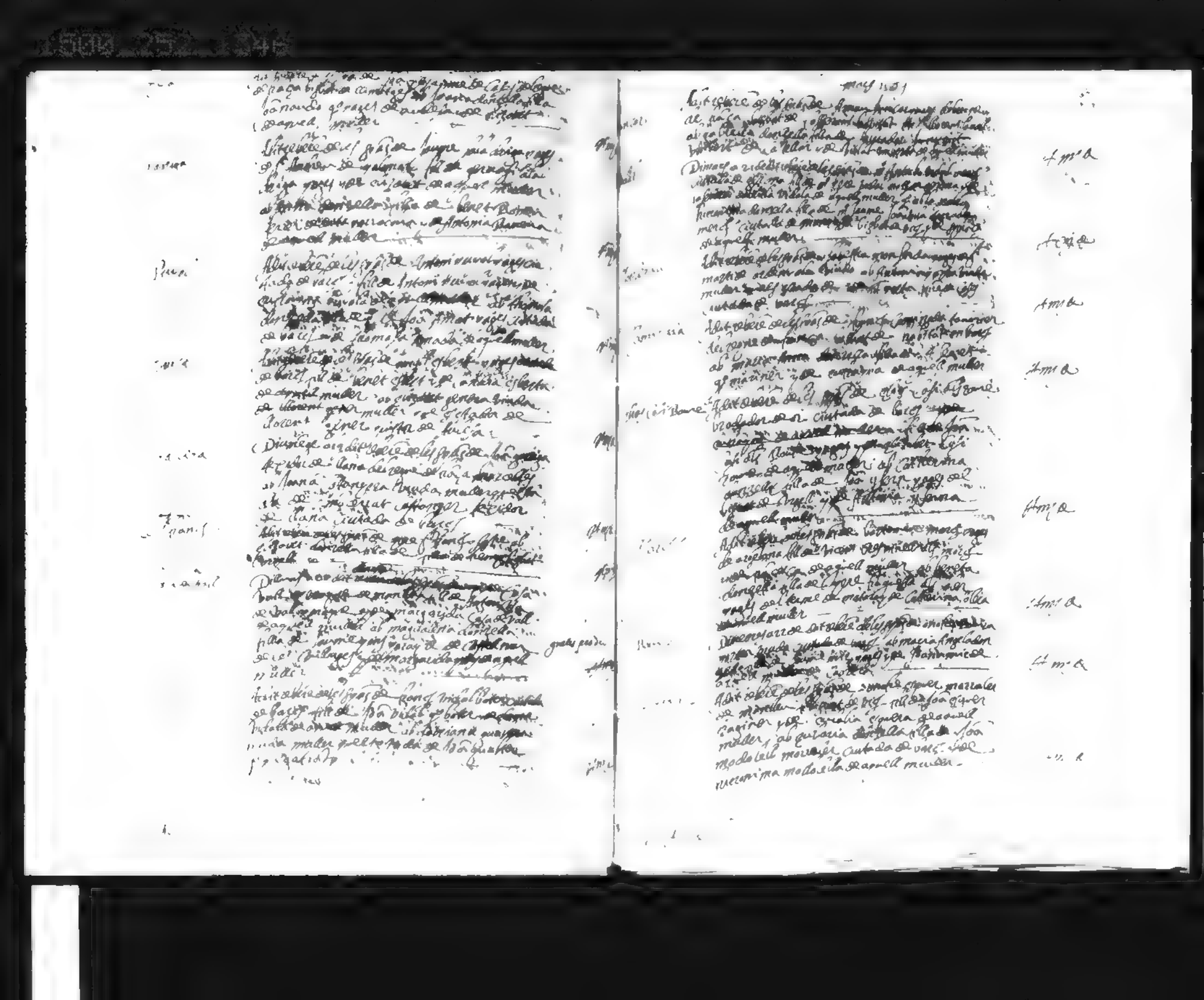

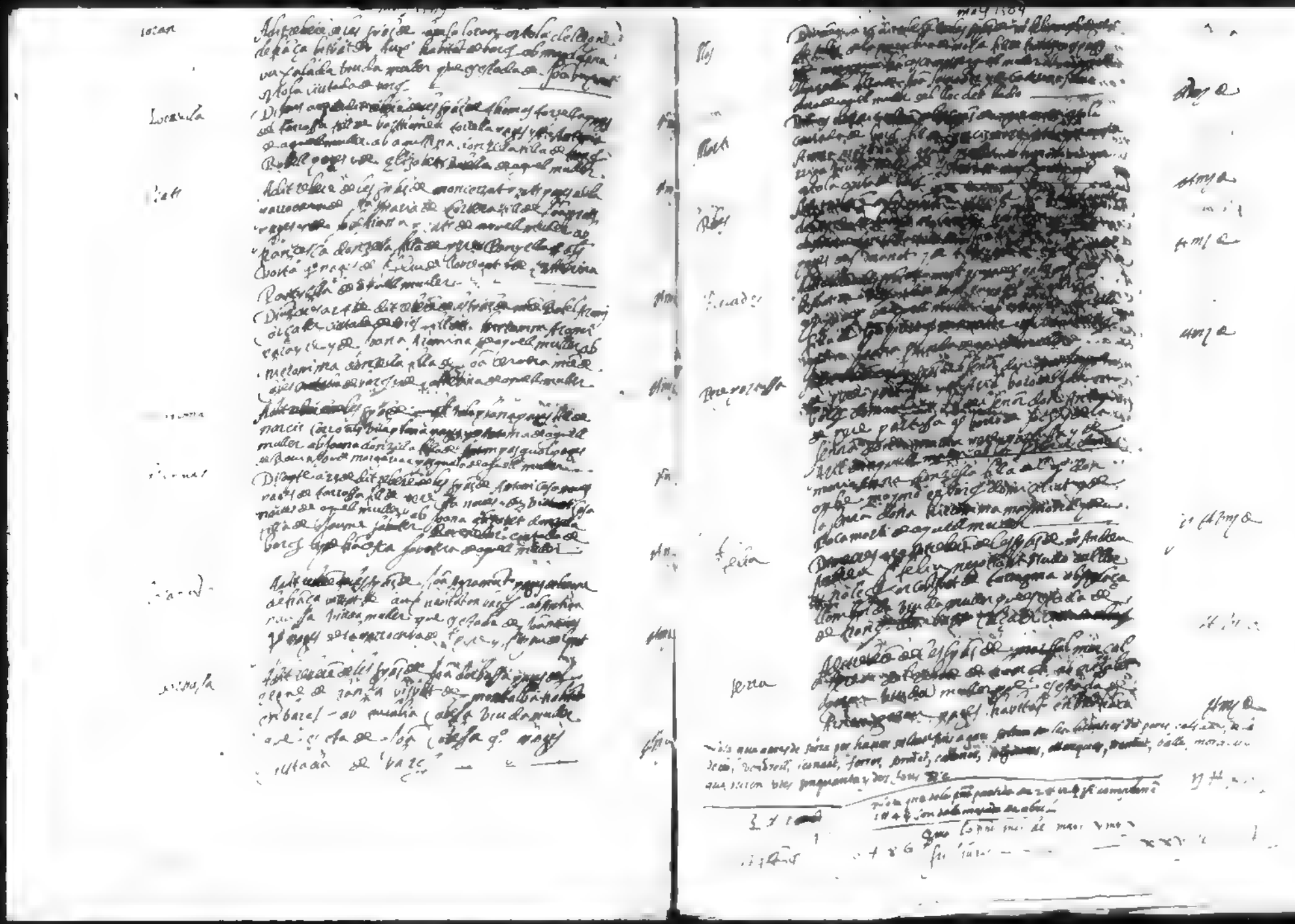

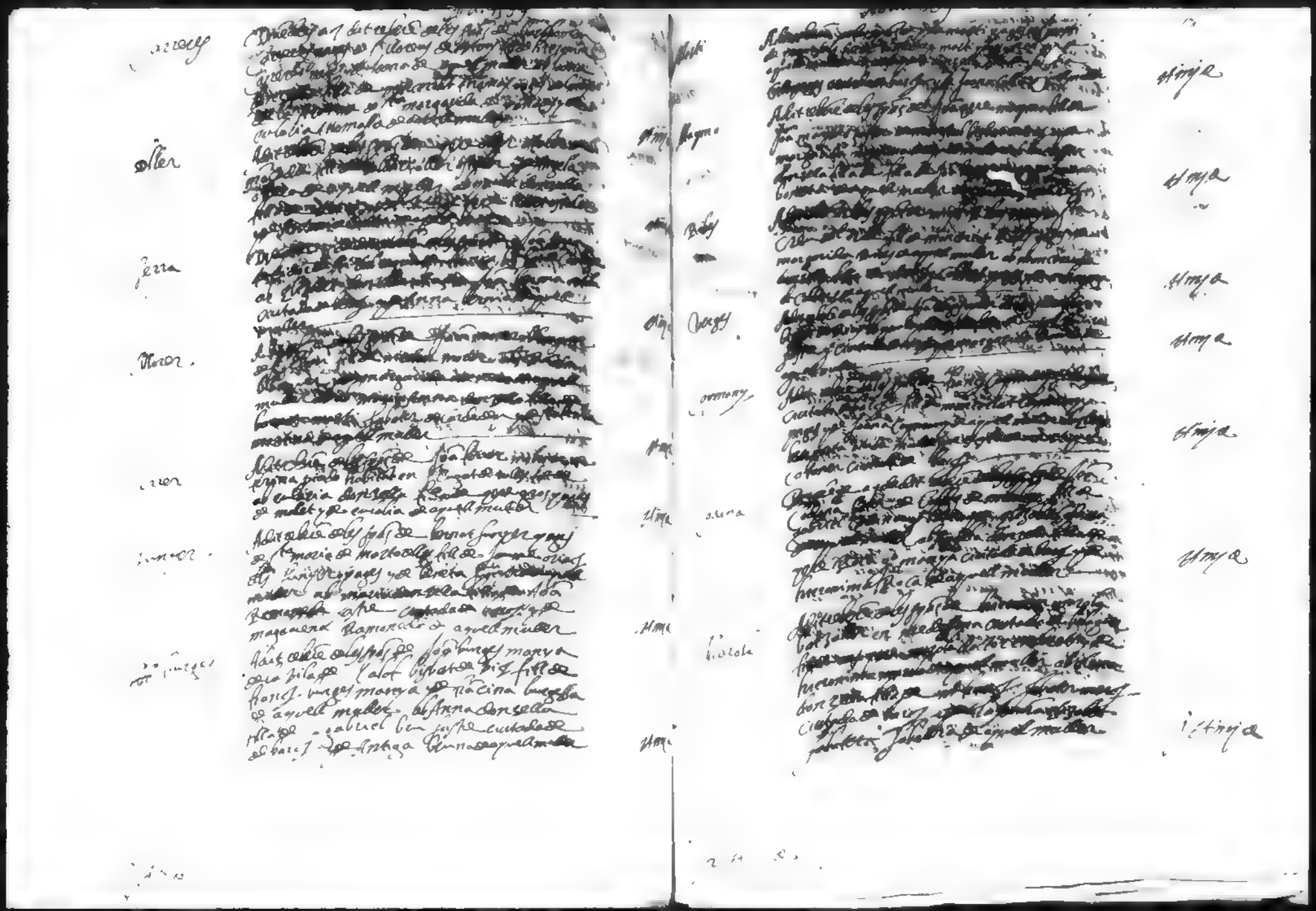

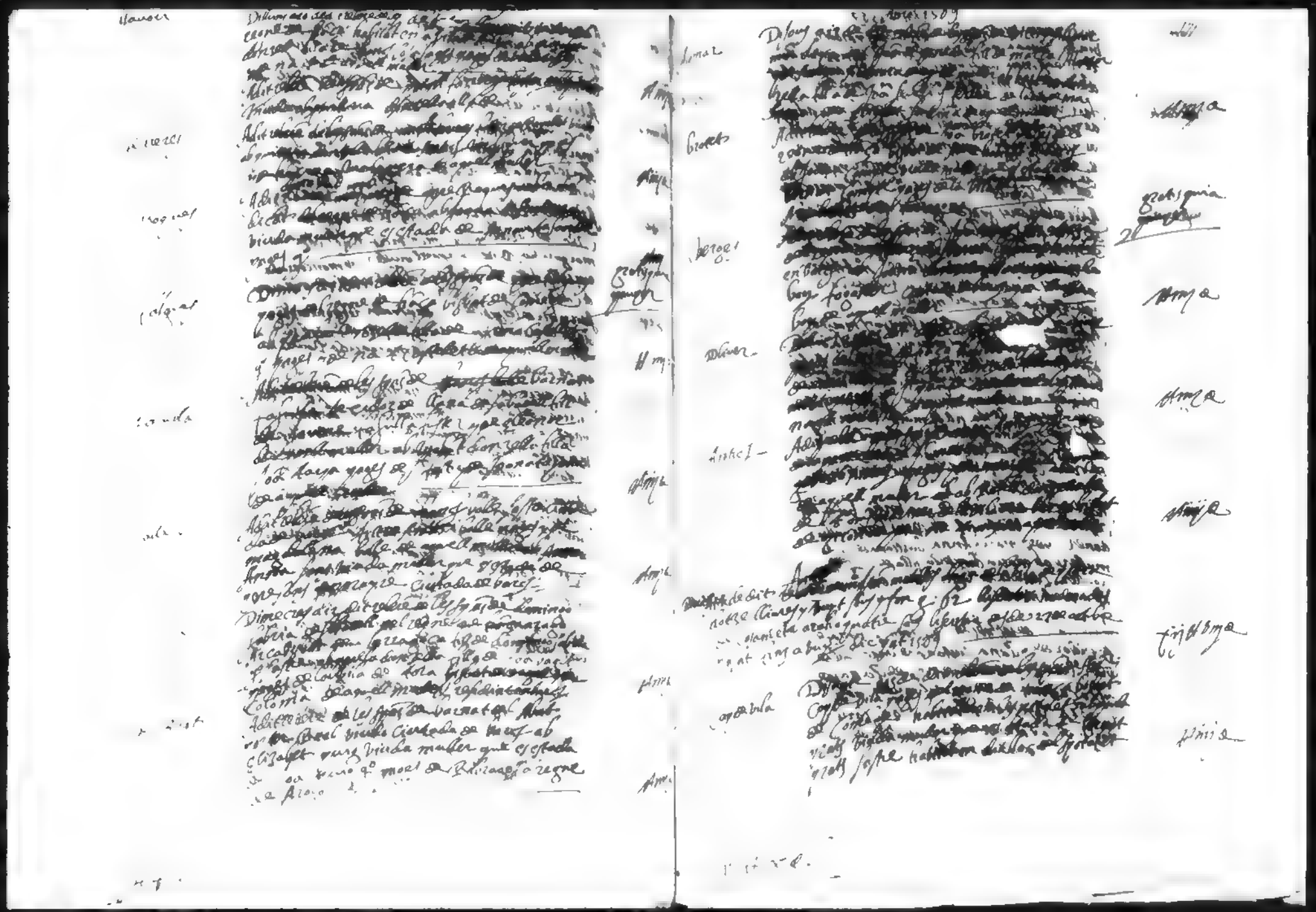

1500.x92.1351

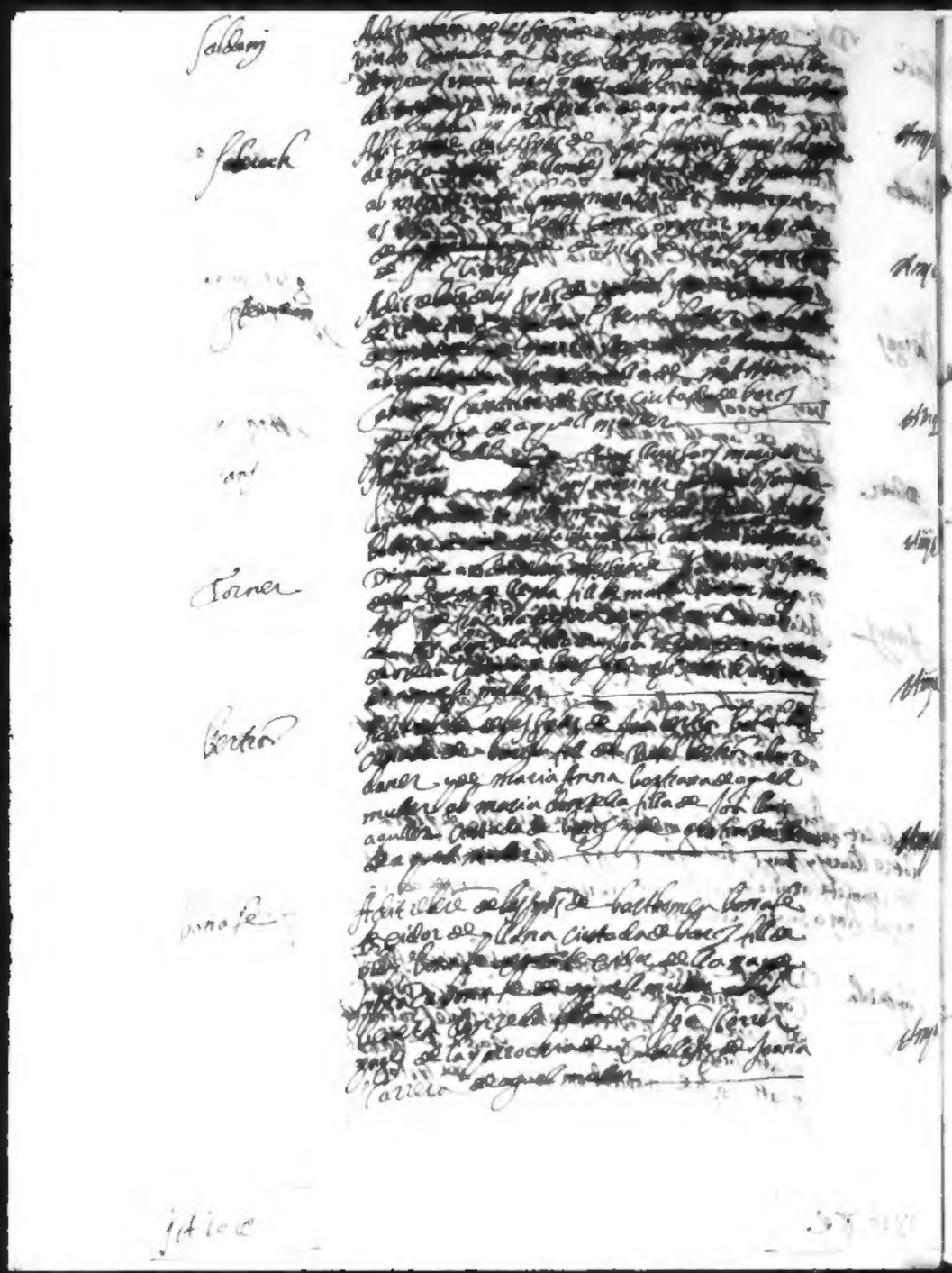

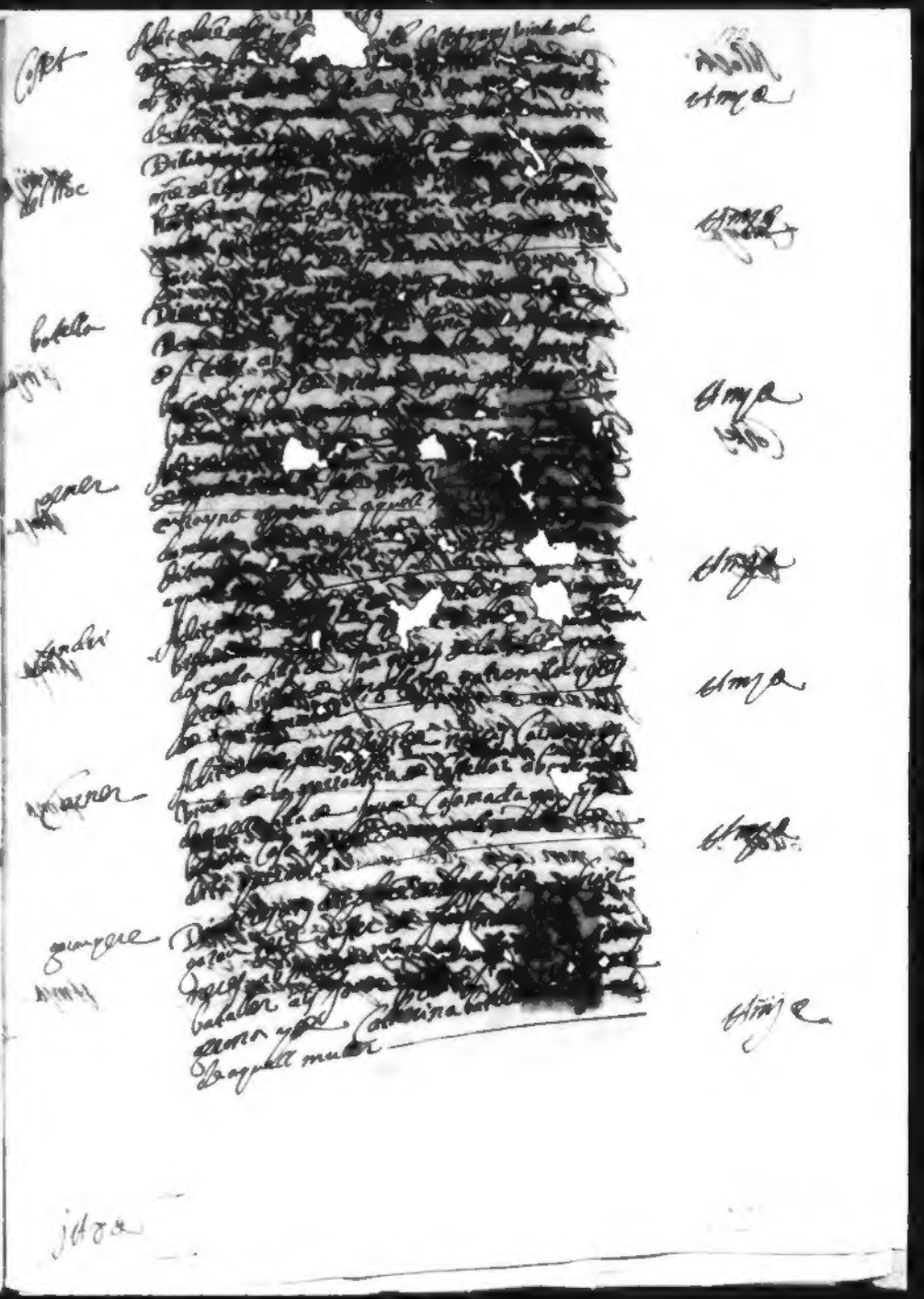

1500.252.1352

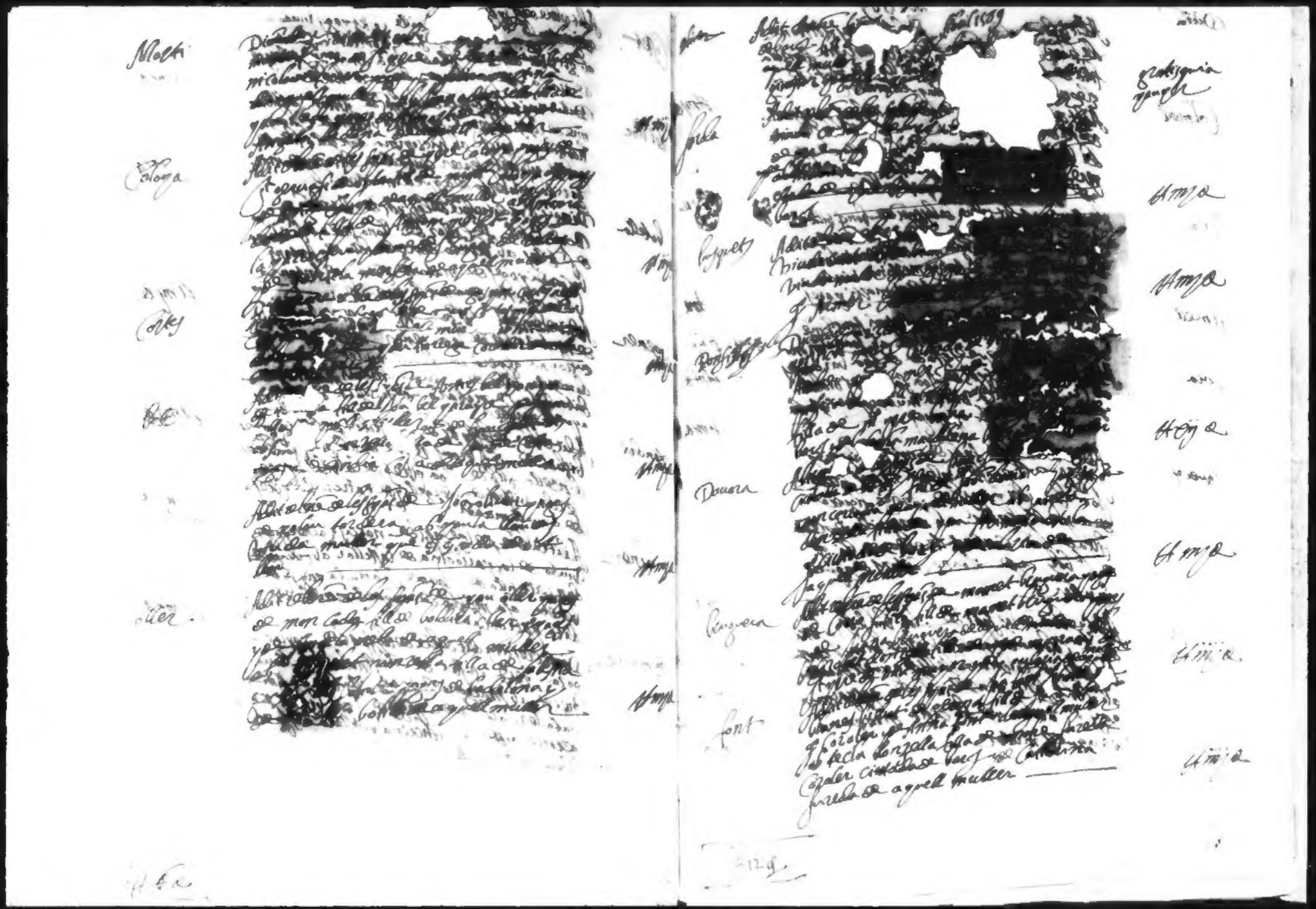

1560.252.1333

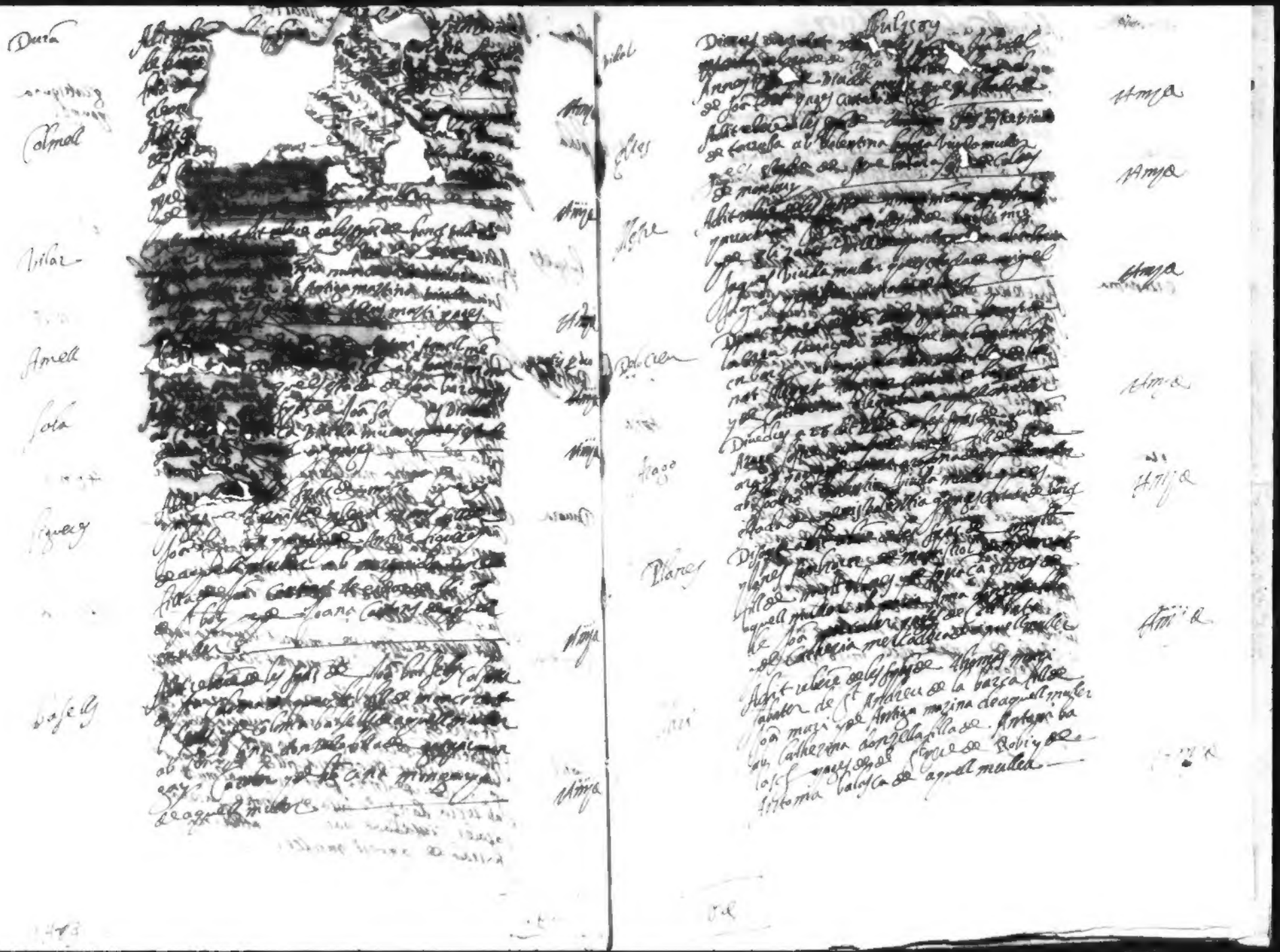

1500.252.1354

Abril 1589

Jorgenter — Adit [illegible] de [illegible] Andreu [illegible] ab [illegible] de aquell muller — [illegible]

Peralada — [illegible] — [illegible]

[illegible] — [illegible]

Ferrera — [illegible] Catherina [illegible] aquell muller [illegible] — [illegible]

Calderi — [illegible] Calder [illegible] ab [illegible] de Verona — [illegible]

Summa lo present mes de Abril trenta dues liures deuyt sous — xxxij # xviij s.